

## CITTA' DI CASTROVILLARI

- Cosenza -

### COPIA DI DELIBERAZIONE DELLA GIUNTA COMUNALE N. 123

**Oggetto:** Approvazione Piano esecutivo di gestione per l'esercizio finanziario 2018/2020 ed assegnazione ai responsabili dei servizi degli obiettivi e delle risorse.

L'anno Duemiladiciotto addì ventotto del mese di giugno, alle ore 18,00, in Castrovillari nella sala delle adunanze del Comune suddetto si è riunita la Giunta Comunale sotto la presidenza del Sindaco, **Domenico Lo Polito**. Sono presenti:

N.	Cognome, nome e qualifica	Pres	Ass	N.	Cognome, nome e qualifica	Pres	Ass
1	<b>Lo Polito Domenico</b> <i>Sindaco</i>	SI		4	<b>Visciglia Aldo</b> <i>Assessore</i>	SI	
2	<b>Dorato Francesca</b> <i>Assessore-Vice Sindaco</i>		SI	5	<b>Russo Giuseppe</b> <i>Assessore</i>	SI	
3	<b>Silella Maria</b> <i>Assessore</i>	SI		6	<b>Pace Pasquale</b> <i>Assessore</i>	SI	

Assiste il Segretario Generale, Dott. **Angelo Pellegrino**.

### LA GIUNTA COMUNALE

**Ritenuta** la necessità che sull'argomento indicato in oggetto siano formalmente assunte le seguenti determinazioni;

**Premesso** che l'art. 169 del d.lgs. n. 267/2000 t.u. Enti locali, stabilisce che negli Enti con oltre 5.000 abitanti, sulla base del bilancio di previsione deliberato dal Consiglio comunale, l'organo esecutivo deve definire il Piano esecutivo di gestione, determinando gli obiettivi di gestione ed affidando gli stessi, unitamente alle dotazioni necessarie, ai responsabili dei servizi;

#### **Constatato che:**

- l'art. 107 del Testo Unico sull'ordinamento degli Enti locali, approvato con decreto legislativo 18 agosto 2000, n. 267 prevede che spettino ai Dirigenti/Responsabili dei servizi la direzione degli uffici e dei servizi secondo i criteri e le norme dettati dagli statuti e dai regolamenti nonché tutti i compiti, compresa l'adozione degli atti e provvedimenti amministrativi che impegnano l'amministrazione verso l'esterno, non ricompresi espressamente dalla legge o dallo statuto tra le funzioni di indirizzo e controllo politico amministrativo degli organi di governo dell'ente;

- il medesimo art. 107 attribuisce ai Dirigenti/Responsabili dei servizi tutti i compiti di attuazione degli obiettivi e dei programmi definiti con gli atti di indirizzo adottati dai medesimi organi;
- il d.lgs. n. 165/2001 attribuisce ai Dirigenti/Responsabili dei servizi i compiti di gestione amministrativa e finanziaria mediante autonomi poteri di spesa;
- con deliberazione della Giunta comunale n.51 del 20/03/2014, è stata rideterminata la dotazione organica dell'Ente, ai sensi della lettera g) del comma 8, dell'art. 243-bis del d.lgs. n. 267/2000, nel testo risultante dalle modifiche introdotte dalla legge 7 dicembre 2012, n. 213 di conversione del decreto-legge n. 174 del 2012;
- Richiamata la delibera di Giunta Comunale n. 75 del 31/3/2017 con all'oggetto "Programmazione Triennale del fabbisogno del personale -triennio 2017/2019. Piano occupazionale 2017", delibera sottoposta all'esame della Commissione per la stabilità finanziaria degli Enti Locali ed approvata nella seduta del 24/10/2017;
- con delibera di Giunta Comunale n.46 del 13 marzo 2018, inerente il Piano Occupazionale 2018, è stato tra l'altro confermato il Piano Occupazionale 2017, allo stato in corso di attuazione;
- con deliberazione di Consiglio Comunale n.49 in data 31/07/2017, esecutiva ai sensi di legge, è stato approvato il Documento Unico di Programmazione (DUP) relativo al periodo 2018/2020 e la relativa nota di aggiornamento con deliberazione di Consiglio comunale n. 26 del 5 aprile 2018;
- con deliberazione di Consiglio Comunale n. 27 in data 5 aprile 2018, esecutiva ai sensi di legge, è stato approvato il bilancio di previsione finanziario 2018-2020 redatto in termini di competenza e di cassa secondo lo schema di cui al D.Lgs. n.118/2011;
- con deliberazione di Giunta Comunale n.122 del 28 giugno 2018, è stato approvato il Piano della Performance anno 2018;

**Visto** l'art. 4, comma 2, del d.lgs. 30 marzo 2001, n. 165;

**Preso atto** che il PEG è deliberato in coerenza con il bilancio di previsione e con il documento unico di programmazione;

**Richiamato** il decreto del Sindaco n.27/Gab, del 25 giugno 2015, con il quale venivano prorogati tutti gli incarichi di Responsabile di Dipartimento, dei Settori e di Strutture di Staff precedentemente conferiti e cessati alla scadenza della gestione Commissariale sino a nuovo provvedimento;

**Richiamato** il decreto del Sindaco n.1981, del 25 gennaio 2016, con il quale veniva conferito al dipendente Schifino Fedele, la responsabilità del Settore Infrastrutture e la responsabilità dei Servizi "Idrici e Fognari-Reti Energia" e "Verde Pubblico" ricadenti nel Settore "Tutela Ambientale e Protezione Civile" con decorrenza 25/01/2016 e fino alla definizione dell'intera attuazione della struttura organizzativa;

**Richiamato** il provvedimento del Segretario Generale prot. n.120 del 2 Gennaio 2018 di conferimento incarico di Responsabile Ufficio Staff avvocatura comunale;

**Richiamata** la determina del Dirigente Dipartimento Amministrativo Finanziario n.632 del 29/09/2017 di conferimento incarichi relativi all'area di Posizione Organizzativa dei Settori n.2 "Risorse Umane", n.3 "Tributi" e n.5 "Welfare, Educazione, Cultura, Turismo, Sport", nonché la successiva n.746 del 27/12/2017;

**Vista** la proposta di Piano esecutivo di gestione allegata *sub A*) alla presente deliberazione;

**Dato atto** che gli obiettivi presenti nel piano sono stati attribuiti ai vari centri di responsabilità;

**Ritenuto** necessario, pertanto, provvedere all'approvazione del Piano Esecutivo di Gestione per gli esercizi 2018/2020 al fine di assegnare ai Dirigenti/Responsabili dei vari Settori- servizi gli obiettivi di gestione nonché le dotazioni strumentali, umane e finanziarie necessarie per il perseguimento di tali obiettivi;

**Visto** il Decreto Legislativo 18 agosto 2000, n.267 e successive modificazioni e integrazioni;

**Visto** il vigente statuto comunale;

**Visto** il vigente regolamento di contabilità;

**Visto** l'articolo 48 del decreto legislativo 18 agosto 2000, n.267;

**Accertato che**, ai sensi degli articoli 49, comma 1 e 147**bis**, comma 1, decreto legislativo 18 agosto 2000, n.267, sulla presente proposta di deliberazione, *di cui al modello allegato*:

- esprime parere favorevole di regolarità tecnica, attestante la regolarità e la correttezza dell'azione amministrativa;
- si esprime parere favorevole di regolarità contabile;

**Ritenuto** che il proposto atto deliberativo sopperisce, in modo adeguato alle circostanze prospettate, alla necessità di provvedere sull'argomento in oggetto;

**Ad unanimità di voti,**

## **D E L I B E R A**

- 1) **di approvare** il Piano esecutivo di gestione per gli esercizi 2018/2020 (allegato *sub A*) dando atto che il medesimo è stato definito conformemente alle previsioni del bilancio di previsione con il documento unico di programmazione approvati dal Consiglio comunale con le deliberazioni consiliari citate in premessa ed esecutive;
- 2) **di determinare** con il Piano suddetto gli obiettivi di gestione per l'attuazione dei programmi stabiliti con il DUP per come indicati in allegato;
- 3) **di affidare**, conseguentemente, la responsabilità dell'esecuzione di ciascun capitolo di spesa del predetto PEG al Dirigente e responsabili individuati con i provvedimenti del Sindaco richiamati in premessa;
- 4) **di stabilire** che i Dirigenti/Responsabili sono incaricati della gestione delle risorse finanziarie, umane e strumentali rispettivamente assegnate per il perseguimento degli obiettivi individuati, e della acquisizione delle entrate, adottando i necessari atti di gestione, impegnando direttamente le risorse finanziarie ed accertando le entrate assegnate, nel rispetto delle competenze attribuite dalla legge alla Giunta ed al Consiglio Comunale;
- 5) **di stabilire** che ove ricorrano le fattispecie, espressamente e tassativamente previste da

norme di legge, di deliberazioni di Consiglio o di Giunta Comunale che comportino accertamenti di entrata o impegni di spesa, l'assunzione dell'accertamento o dell'impegno avrà luogo con il medesimo atto deliberativo;

- 6) **di autorizzare** i Dirigenti/Responsabili ad espletare la rispettiva attività di gestione, anche assumendo impegni di spesa a carico degli esercizi successivi al primo, nei termini e con le modalità stabilite dall'ordinamento finanziario e contabile vigente e nei limiti degli stanziamenti approvati in sede di Bilancio triennale;
- 7) **di dare atto** che il Piano della Performance 2018 approvato con deliberazione di Giunta comunale n.122 del 28 giugno 2018, si intende qui richiamato quale allegato al PEG ai sensi dell'articolo 169 comma 3bis del D.Lgs 267/2000;
- 8) **dare atto** che ai sensi degli articoli 49, comma 1 e 147**bis**, comma 1, decreto legislativo 18 agosto 2000, n.267, sulla presente proposta di deliberazione sono stati regolarmente espressi i prescritti pareri;
- 9) **disporre** che il presente atto venga pubblicato all'albo pretorio on-line di questo Comune, ai sensi dell'articolo 32 della legge 18 giugno 2009, n.69 e successive modificazioni e integrazioni, nonché del vigente regolamento comunale;
- 10) **disporre**, altresì, che copia del presente atto sia trasmesso, a cura dell'Ufficio di Segreteria Generale, anche mediante procedura informatica, per quanto di competenza e/o per opportuna conoscenza a:
  - a) ai Capigruppo Consiliari, per espresso volere della Giunta Comunale;
  - b) al Dirigente del Dipartimento Amministrativo/Finanziario;
  - c) ai singoli Responsabili dei Settori/Servizi;
  - d) al Collegio dei Revisori dei Conti;
  - e) all'O.I.V. ad avvenuta individuazione e nomina;

**Successivamente**, attesa l'urgenza a provvedere, con voti unanimi, dichiara la presente deliberazione immediatamente eseguibile, ai sensi del comma 4 dell'articolo 134 del decreto legislativo 18 agosto 2000, n. 267.

IL SEGRETARIO  
F.to - Angelo Pellegrino -

IL SINDACO  
F.to - Domenico Lo Polito -

ALLEGATO Delibera di Giunta/Consiglio Comunale N. 123 del 28.06.2018

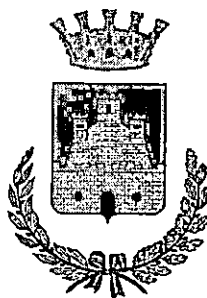

CITTA' DI CASTROVILLARI  
- Cosenza -

**PARERE DI REGOLARITÀ TECNICA**

**(di competenza del Dirigente/Responsabile del Dipartimento/Settore proponente)**

**PARERE** ai sensi degli articoli 49, comma 1 e 147bis, comma 1, decreto legislativo 18 agosto 2000, n.267.

*Sulla presente proposta di deliberazione si esprime, ai sensi degli artt. 49, comma 1 e 147bis, comma 1, D. Lgs. 267/2000 parere:*

☒ **FAVOREVOLE** di regolarità tecnica, attestante la regolarità e la correttezza dell'azione amministrativa.

☐ **NON FAVOREVOLE** per la motivazione indicata con nota ID \_\_\_\_\_ del \_\_\_\_\_, che si allega.

Addì 28 giugno 2018

Il Responsabile del Procedimento

Il Dirigente/Responsabile  
Dipartimento/Settore

\_\_\_\_\_

ALLEGATO Delibera di Giunta/Consiglio Comunale N. 123 del 28.06.2018

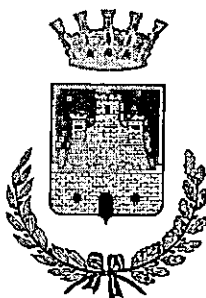

**CITTA' DI CASTROVILLARI**  
**- Cosenza -**

**PARERE DI REGOLARITÀ CONTABILE**

**(di competenza del Dirigente/Responsabile del Dipartimento/Settore proponente)**

**PARERE** ai sensi degli articoli 49, comma 1 e 147bis, comma 1, decreto legislativo 18 agosto 2000, n.267.

Sulla presente proposta di deliberazione si esprime, ai sensi degli articoli 49, comma 1 e 147bis, comma 1, D. Lgs. 267/2000, parere:

☒ **FAVOREVOLE** di regolarità contabile.

☐ **NON FAVOREVOLE** per la motivazione indicata con nota ID \_\_\_\_\_ del \_\_\_\_\_, che si allega.

Addì 28.06.2018

Il Responsabile del Procedimento

Il Dirigente del Dipartimento  
Amministrativo Finanziario  
Dott.ssa Beatrice Napolitano



## **CITTA' DI CASTROVILLARI**

*Piazza Municipio, 1 – Palazzo di Città - Cap. 87012 – Prov. Cs –  
Cod. Fisc. 83000330783 – P. I. 00937850782 – C.C.P. 298893 –*

---

# **PIANO ESECUTIVO DI GESTIONE**

## **Esercizi finanziari 2018-2019-2020**

---

**Redatto ai sensi del d.lgs. n.118/2011**

*Adottato con deliberazione della Giunta comunale n.123 del 28 Giugno 2018*

## ORGANIGRAMMA COMUNALE

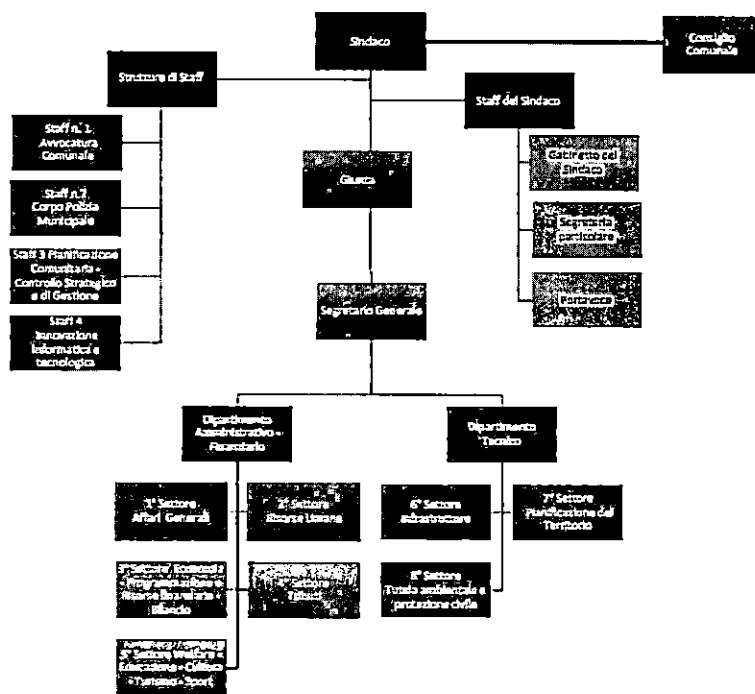



## **Piano dei centri di responsabilità/costo**

# ESERCIZIO FINANZIARIO 2018

## PIANO ESECUTIVO DI GESTIONE ARMONIZZATO

### DIPARTIMENTO AMMINISTRATIVO FINANZIARIO

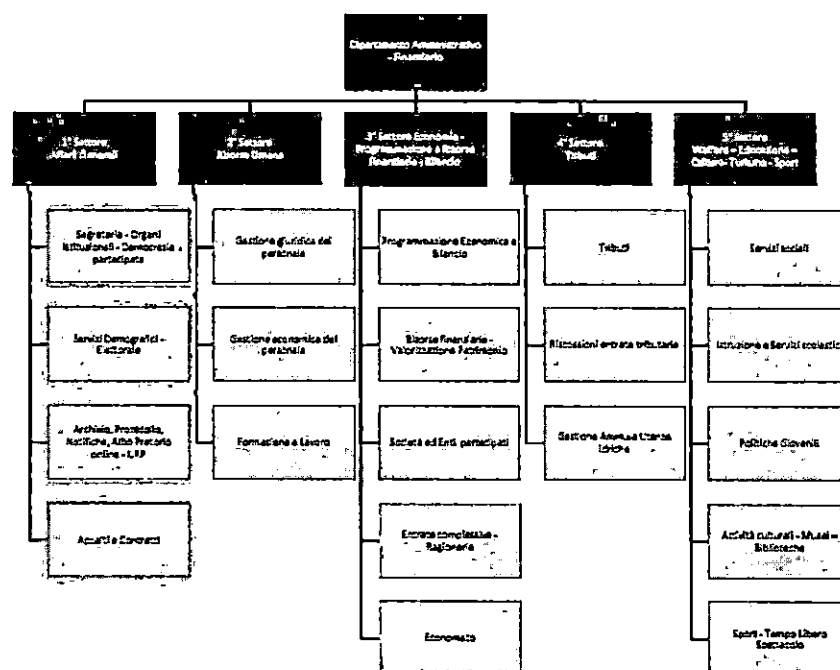

**SETTORE 1****Affari generali**

Segreteria- Organi Istituzionali -Democrazia partecipata

**Responsabile****Dott.ssa Beatrice Napolitano****Centro di costo ed iricavo  
(come da allegato)****ATTIVITA' DEL SERVIZIO**

- Adempimenti necessari ad assicurare l'esercizio, da parte del Consiglio, della Giunta e del Sindaco, delle funzioni loro attribuite (predispensione degli ordini del giorno della Giunta e del Consiglio, trasmissione ai Consiglieri e agli Assessori, predispensione dei verbali ufficiali del Consiglio e della Giunta, tenuta delle presenze dei Consiglieri comunali, etc.);
- Assistenza ai lavori degli organi collegiali (Giunta e Consiglio) e relativa verbalizzazione;
- Collaborazione con il Segretario Generale ed il Vicesegretario Generale per tutte le funzioni loro demandate dalla legge e dai regolamenti;
- Assistenza alle Commissioni consiliari e di dipartimento;
- Cura di eventuali servizi consortili (limitatamente a quelli non espressamente assegnati a specifiche strutture dell'Ente);
- Adempimenti di carattere generale e rapporti con Enti consorziati e/o partecipati;
- Adeguamento dei regolamenti comunali alle vigenti normative; pubblicazione, esecutività e conservazione dei Regolamenti Comunali;
- Cura della raccolta di leggi, decreti, circolari, nonché delle principali pronunce giurisprudenziali od elaborati dottrinali di particolare interesse e trasmissione agli uffici interessati delle nuove normative nazionali e regionali;
- Profilazione e gestione delle deliberazioni del Consiglio e della Giunta, delle determinazioni dei dirigenti responsabili di settore, delle ordinanze sindacali e relativa trasmissione agli uffici competenti;
- Raccolta delle proposte di deliberazione di Giunta e di Consiglio;
- Redazione, stesura e pubblicazione delle Deliberazioni di Giunta e di Consiglio comunale, sulla base delle proposte dei vari proponenti;
- Cura dell'esecutività e della pubblicazione di tutti gli atti collegiali e monocratici;
- Redazione delle ordinanze di competenza del Sindaco;
- Raccolta e conservazione degli originali di tutte le deliberazioni Consiliari e Giuntali, ordinanze sindacali e dei responsabili di settore, gestione dell'archivio informatico di tutte le determinazioni adottate dai responsabili di settore;
- Archiviazione del materiale fotografico ed audiovisivo;
- Adeguamento della normativa comunale sulla privacy, nonché sull'accesso agli atti del comune;
- Abbonamenti a periodici e riviste;
- Uscierato/Custodia dell'edificio comunale;
- Servizi di fotocopiatrice atti e documenti;
- Trasparenza;
- Implementazione della struttura del sito Web istituzionale e della creazione dei vari link della sezione "Amministrazione Trasparente", all'aggiornamento continuo del nuovo portale del Comune di Castrovillari ed alla contestuale pubblicazione sullo stesso della relativa documentazione, notizie e quant'altro previste dalle disposizioni di legge.

## ATTI E PROCEDIMENTI TIPICI DEL SERVIZIO

- 1) deliberazioni di Giunta e di Consiglio Comunale;
- 2) proposte atti collegiali provenienti dal settore;
- 3) verbali di sedute consiliari,
- 4) manifestazioni di rappresentanza curate, civili e religiose;
- 5) ordinanze sindacali redatte;
- 6) realizzazione gemellaggi;
- 7) atti protocollati;
- 8) atti notificati;
- 9) atti affissi all'albo pretorio;
- 10) determinazioni;
- 11) telefonia mobile e fissa: controlli, liquidazione fatture;

## RISORSE UMANE (COMPENSIVI DEL PERSONALE A TEMPO DETERMINATO EX LSU-LPU)

Denominazione	N.d'ord.	Categoria	Profilo Professionale	Personale assegnato
Segreteria Generale	1	C	Istruttore	Rovitti Carmine
	2	B1	Esecutore	Di Benedetto Bernardino
	3	B1	Esecutore	Corduano Vincenzina
	4	C	Istruttore	Marranghello Francesco

Denominazione	N.d'ord.	Categoria	Profilo Professionale	Personale assegnato
Uscierato Centralino	1	A	Operatore	Aversa Francesco
	2	A	Operatore	Grisolia Teresa
	3	A	Operatore	Rubino Pietro
	4	A	Operatore	Bagli Antonella
	5	B1	Esecutore	Baratta Emanuele
	6	A	Operatore	Basile Giuseppe
	7	A	Operatore	Todaro Martino
	8	A	Operatore	Martino Maria Antonietta
	9	A	Operatore	Baffa Trasci Augusto
	10	A	Operatore	Reggiani Aldo
	11	B1	Esecutore	Recchia Rosario
	12	A	Operatore	Conte Giuseppina
	13	A	Operatore	Barletta Anna Maria

## SETTORE 1

### Affari generali

Servizi Demografici- Elettorale

### Responsabile

Dott.ssa Beatrice Napolitano

Centro di costo e di ricavo  
(come da allegato)

### ATTIVITA' DEL SERVIZIO

- Adempimenti in materia di leva: elenchi, manifesti, tenuta ruoli matricolari, consegna congedi, pratiche di dispensa dal compiere la ferma di leva, rapporti con il Distretto Militare e l'Ufficio Provinciale di leva, avvio alla visita selettiva, ricorsi avverso le decisioni negative;
- Tenuta liste elettorali (Revisioni dinamiche, semestrali e straordinarie, Variazione albo scrutatori e presidenti di seggio, Gestione elettori all'estero, Aggiornamento fuori revisione);
- Gestione Albo giudici popolari: formazione ed aggiornamento dello schedario, invio elenchi al Tribunale, ed ogni altro adempimento connesso;
- Adempimenti di funzioni attribuite agli uffici Comunali di Statistica ai sensi di legge (Servizio Statistico Nazionale) e successive direttive;
- Attuazione degli indirizzi regionali in merito all'attività statistica;
- Collaborazione e coordinamento di competenza per statistiche attivate da altri Enti (Università, A.S.L., etc.);
- Responsabilità del controllo sull'applicazione della vigente normativa in materia di riservatezza dei dati personali e statistici.

### ATTI E PROCEDIMENTI TIPICI DEL SERVIZIO

- 1) sedute Commissione elettorale comunale e circondariale;
- 2) pratiche espletate relative ai servizi elettorali - leva;

### ATTIVITA' DEL SERVIZIO

- Tenuta del registro della popolazione e suo aggiornamento (pratiche emigratorie e immigratorie, variazioni anagrafiche, cancellazioni per irreperibilità, tenuta registri Aire);
- Rilascio di atti, documenti, attestazioni al pubblico;
- Numerazione civica, toponomastica stradale, stradario;
- Censimenti generali ed adempimenti conseguenti, ovvero cooperazione nel loro espletamento;
- Effettuazione di statistiche demografiche e comunicazioni a Questura, Prefettura ed altri Enti competenti;

### **ATTI E PROCEDIMENTI TIPICI DEL SERVIZIO**

- 1) pratiche espletate relative ai servizi anagrafe;
- 2) certificazioni rilasciate;
- 3) rapporto numerico anagrafe/ censimento definiti rispetto al numero iniziale;
- 4) adempimenti ISTAT Anagrafe;
- 5) aggiornamento ed allineamento archivio informatico AIRE.

### **ATTIVITA' DEL SERVIZIO**

- Tenuta registri di stato civile (registrazione e trascrizione di atti, annotazione su registri, proposte di annotazione);

### **ATTI E PROCEDIMENTI TIPICI DEL SERVIZIO**

- 1) pratiche espletate relative ai servizi di stato civile;
- 2) certificazioni rilasciate;
- 3) matrimoni celebrati;
- 4) adempimenti ISTAT stato civile.

### **ATTIVITA' DEL SERVIZIO**

- Rilascio di atti, documenti, attestazioni al pubblico (rilascio documenti per passaporti e lasciapassare, rilascio carte d'identità e libretti di lavoro, certificati anagrafici correnti, certificati storici, certificati di stato civile, autentica di firme, documenti, fotografie, dichiarazioni sostitutive di atti di notorietà);

### **ATTI E PROCEDIMENTI TIPICI DEL SERVIZIO**

- 1) pratiche espletate;
- 2) certificazioni rilasciate

**RISORSE UMANE (COMPENSIVI DEL PERSONALE A TEMPO  
DETERMINATO EX LSU-LPU)**

Denominazione	N.d'ord.	Categoria	Profilo Professionale	Personale assegnato
<b>Demografici Elettorale</b>	1	B1	Esecutore	Di Dieco Mariangela
	2	B1	Esecutore	Di Mare Fedele
	3	C	Istruttore	Guaragna Maria
	4	B1	Esecutore	Oliveto Francesco
	5	C	Istruttore	Pugno Luigi
	6	D1	Pedagogista	Aloia Giuseppe
	7	B1	Esecutore	Cosentino Franca

Denominazione	N.d'ord.	Categoria	Profilo Professionale	Personale assegnato
<b>C.E.Ci.</b>	I	B1	Esecutore	La Vitola Francesco

**SETTORE 1****Affari generali**

Archivio, Protocollo, Notifiche, Albo Pretorio online-URP

**Responsabile****Dott.ssa Beatrice Napolitano****Centro di costo e di ricavo  
(come da allegato)****ATTIVITA' DEL SERVIZIO**

- Protocollazione degli atti in arrivo e distribuzione degli stessi agli uffici;
- Protocollazione degli atti in partenza;
- Gestione della posta in entrata e uscita;
- Gestione dell'albo pretorio;
- Notificazione degli atti comunali e di quelli provenienti da altri Enti per la notifica;
- Notificazione atti;
- Pubblicazione atti albo pretorio online;

**ATTIVITA' E PROCEDIMENTI TIPICI DEL SERVIZIO**

- 1) atti protocollati;
- 2) atti notificati;
- 3) atti affissi all'albo pretorio;
- 4) aggiornamento e cura del sito web comunale;
- 5) nuove procedure informatiche acquisite o implementate;
- 6) cura ed aggiornamento della rete e sistema di informatizzazione;

**RISORSE UMANE (COMPENSIVI DEL PERSONALE A TEMPO  
DETERMINATO EX LSU-LPU)**

Uffici e Servizi	N.d'ord.	Categoria	Profilo Professionale	Personale assegnato
Archivio, Protocollo, Notifiche, Albo Pretorio on-line, Urp	1	B1	Messo	Barletta Giuseppe
	2	B1	Messo	Bonifati Giuseppe
	3	B1	Messo	Donato Caterina
	4	A	Esecutore	Renne Maria
	5	C	Istruttore	Iazzolino Pietro
	6	B1	Esecutore	Celia Alberto Elio
	7	A	Operatore	Quercia Monica



**SETTORE 1****Affari generali**Appalti e Contratti  
(CUC)**Responsabile****Dott.ssa Beatrice Napolitano**Centro di costo e di ricavo  
(come da allegato)**ATTIVITA' DEL SERVIZIO**

- Predisposizione di tutti gli atti necessari per gli appalti dei lavori pubblici, per le concessioni dei servizi e quelli per le forniture di beni e servizi non rientranti nelle competenze di altri settori;
- Approvazione degli schemi di contratti di tutti i servizi comunali; cura dell'iter procedurale degli schemi di convenzione sino alla stipula di competenza degli altri servizi comunali;
- Assistenza alla procedura di gara – fase pubblica;
- Predisposizione dell'iter procedurale e degli schemi base per appalti di forniture e servizi;
- Predisposizione schemi contrattuali;
- Attività CUC per come da convenzione approvata in Consiglio Comunale.

**ATTI E PROCEDIMENTI TIPICI DEL SERVIZIO**

- 1) appalti effettuati;
- 2) contratti stipulati in forma pubblica amministrativa;
- 3) schemi contrattuali predisposti;
- 4) convenzioni stipulate e repertorate;
- 5) atti C.U.C.

**RISORSE UMANE (COMPENSIVI DEL PERSONALE A TEMPO  
DETERMINATO EX LSU-LPU)**

Uffici e Servizi	N.d'ord.	Categoria	Profilo Professionale	Personale assegnato
Appalti e contratti	1	B1	Esecutore	Magnelli Caterina
	2	A	Operatore	Oranges Maria Francesca

## SETTORE 2

### RISORSE UMANE

Gestione Giuridica del personale  
Gestione Economica del personale  
Formazione e Lavoro

Responsabile

Dott.ssa Beatrice Napolitano

Centro di costo e di ricavo  
(come da allegato)

### ATTIVITA' DEL SERVIZIO

- Studio della normativa legislativa, regolamentare e contrattuale in materia di trattamento giuridico, economico, previdenziale, assicurativo e fiscale del personale;
- Predisposizione dei provvedimenti relativi al trattamento economico del personale;
- Rapporto con le strutture ed uffici per l'omogenea applicazione della disciplina vigente in materia di personale e degli accordi sindacali;
- Rapporti con gli istituti assistenziali e previdenziali per la formazione dei ruoli di denuncia dei premi e dei contributi ed altre problematiche connesse;
- Conteggi dei riscatti di contributi previdenziali di legge, ricostruzioni di carriera, istruttoria delle pratiche di pensione;
- Istruttoria, cura ed esecuzione dei provvedimenti disciplinari;
- Certificazioni di servizio;
- Gestione dell'andamento della spesa per il personale, in stretto raccordo con le strutture ed uffici comunali ed il Centro Elaborazione Dati;
- Raccolta di elementi statistici sugli aspetti economici della gestione del personale;
- Compilazione degli allegati di bilancio attinenti al personale;
- Assistenza tecnica e segreteria nei rapporti con le organizzazioni sindacali e negli incontri delle diverse commissioni per il personale;
- Gestione ordinaria personale (controllo presenze, assenze, concessione aspettative, scioperi, ore straordinarie, festività, attribuzione quote aggiunte di famiglia, concessione aumenti periodici anticipati, acconti, riconoscimenti servizi, cessioni, riscatti, collocamenti a riposo, computo acconti di pensione);
- Rapporti con servizi e uffici per l'assunzione di personale a tempo determinato nei casi previsti dal vigente ordinamento;
- Rapporti con Enti previdenziali, assistenziali, adempimenti in materia fiscale, stesura ruoli; compilazione posizioni contributive ed elenchi generali; scadenzario contributi ed emissione periodica mandati;
- calcolo e liquidazione di competenze fisse e variabili al personale di ruolo e non di ruolo e predisposizione di tutti gli adempimenti connessi; predisposizione atti per liquidazione competenze diverse a fronte di consulenze, incarichi, commissioni, etc. connessi al rapporto di servizio al personale dipendente;
- Gestione del Bilancio per la parte relativa al personale, controllo costante dei diversi capitoli; immissione variazioni nel Centro Elaborazione Dati per personale di ruolo e non di ruolo; statistiche sul personale; raccolta e distribuzione documentazione e informazioni; redazione, raccolta e classificazione documenti riguardanti il personale (provvedimenti formali interni, ordinanze, lettere, certificati, domande, etc.);
- Assistenza e consulenza all'Amministrazione nella contrattazione decentrata e nei rapporti con gli Organismi rappresentativi del personale;

- Rapporti col personale per soddisfare esigenze d'informazione e, per la parte di competenza, di consulenza;
- Rilascio di certificazioni economiche (economico-retributive) e giuridiche;
- Cura delle procedure concorsuali e dei relativi adempimenti, ivi compresa l'assistenza alle operazioni della Commissione giudicatrice e la verbalizzazione delle medesime;
- Assunzione del personale su indirizzo dell'Amministrazione e verifica dei requisiti di accesso; Costituzione di rapporti d'impiego, sia di ruolo che a tempo determinato, attraverso l'ufficio circoscrizionale di collocamento per le qualifiche ed i profili professionali interessati;
- Studio ed analisi costante del fabbisogno di RISORSE UMANE (comprensivi del personale a tempo determinato ex LSU-LPU);
- Gestione dinamica della dotazione organica: aggiornamenti periodici, esame dei posti vacanti o in soprannumero, definizione dei profili professionali, gestione della mobilità contrattuale o extracontrattuale;
- Redazione dei piani di formazione, anche sulla base delle necessità di reperimento di professionalità individuate attraverso lo strumento programmatico occupazionale;
- Individuazione delle esigenze di organizzazione dell'Ente;
- Formulazione delle proposte di modifica della struttura, delle diverse unità operative, dei settori per assicurarne la maggiore adeguatezza al raggiungimento degli obiettivi assegnati in funzione dei mezzi a disposizione;
- Rilevazione dei carichi funzionari di lavoro;
- Studio e realizzazione di modifiche nella ripartizione dei compiti e dei carichi di lavoro e nell'organizzazione interna, allo scopo di migliorare l'impiego dei mezzi umani a disposizione, eventualmente con l'introduzione di nuove tecnologie;
- Studio ed esame di nuove forme di reclutamento del personale in relazione alle esigenze dell'Ente e con particolare riferimento ai profili professionali ed alle nuove caratteristiche professionali richieste;
- Elaborazione di progetti volti a proporre procedure che assicurino la risposta adeguata e flessibile delle strutture ai principi più avanzati della teoria dell'organizzazione.
- Assunzione delle funzioni di datore di lavoro ai sensi della legge 626/1994.

## ATTI E PROCEDIMENTI TIPICI DEL SERVIZIO

- 1) Tempi emissione retribuzioni ordinarie ed accessorie rispetto alle scadenze previste e programmate dall'Amministrazione;
- 2) atti predisposti relativi alla gestione del personale e del rapporto di lavoro;
- 3) fascicoli del personale costituiti nell'anno;
- 4) concorsi banditi, espletati;
- 5) persone cessate dal servizio;
- 6) procedimenti previdenziali, assicurativi istruiti;
- 7) retribuzioni erogate e n. ore impiegate;
- 8) di determinazioni;
- 9) Iter procedurale per l'attivazione di polizze assicurative;

## RISORSE UMANE (COMPENSIVI DEL PERSONALE A TEMPO DETERMINATO EX LSU-LPU)

Denominazione	N.d'ord.	Categoria	Profilo Professionale	Personale assegnato
Gestione giuridica del personale – Gestione economica del personale – Formazione e lavoro	1	C	Istruttore	Morelli Francesco
	2	C	Istruttore	Genovese Rosa
	3	A	Operatore	Cardamone Silvana
	4	A	Operatore	Lo Polito Filomena
	5	A	Operatore	Giardino Lucia

<b>SETTORE 3</b>
<b>Economia-Programmazione e Risorse finanziarie- Bilancio</b> Programmazione Economica e Bilancio Risorse finanziarie- Valorizzazione Patrimonio Società ed Enti Partecipati Entrate Complessive -Ragioneria - Economato
<b>Responsabile</b>
<b>Dott.ssa Beatrice Napolitano</b>
<b>Centro di costo ed iricavo (come da allegato)</b>

### **ATTIVITA' DEL SERVIZIO**

- Redazione del bilancio di previsione e della parte contabile del Piano Esecutivo di gestione (P.E.G.);
- Predisposizione storni e variazioni al bilancio di previsione ed alla parte contabile del PEG.;
- Redazione del conto consuntivo;
- Compilazione del conto economico e dello stato patrimoniale di fine esercizio;
- Gestione dei mandati di pagamento e delle reversali di incasso;
- Verifica periodica dei residui;
- Verifiche periodiche di cassa;
- Certificazioni e Statistiche di competenza;
- Assistenza al Collegio dei Revisori dei Conti;
- Gestione della parte in c/capitale del bilancio, ed in particolare:
  - Elaborazione piani economico-finanziari;
  - Assunzione, gestione ed ammortamento mutui;
  - Gestione delle partite di giro non direttamente connesse a spese o entrate correnti;
  - Introito e classificazione proventi concessioni edilizie, condono edilizio e contabilità delle relative spese;
  - Introito proventi di alienazioni patrimoniali e contabilità delle relative spese;
  - Introito e classificazione proventi per alienazione di aree PIP e PEEP e contabilità delle relative spese;
  - Contabilità pluriennale dei finanziamenti e degli interventi in c/capitale;
  - Gestione delle somme indisponibili e vincolate non di parte corrente;
  - Anticipazioni di Tesoreria;
  - Formulazione delle previsioni di bilancio dei capitoli di competenza del Settore e chiusura dei relativi conti a fine esercizio;
  - Banca dati ed assistenza per il reperimento di risorse finanziarie straordinarie, quali fondi U.E., leggi speciali, ecc.;
  - Emissione di prestiti obbligazionari comunali;
  - Registrazioni di carattere patrimoniale ed in conto capitale per la redazione del conto economico e dello stato patrimoniale;

- Depositi e svincoli di cauzioni;
- Esame dei bilanci di eventuali Enti dipendenti, collegati o convenzionati;
- Gestione del bilancio di parte corrente, ed in particolare;
- Riscossione delle entrate tributarie, extratributarie e dei trasferimenti correnti da Stato, Regione ed altri Enti o privati;
- Accertamenti di entrata;
- Reversali di incasso di parte corrente;
- Emissione dei mandati di pagamento di parte corrente;
- l'entità della contabilità dei fornitori;
- Controlli e verifiche sull'attività degli agenti della riscossione;
- Controllo e liquidazione dei rendiconti dell'economo;
- Certificazioni ritenute d'acconto IRPEF ai terzi non dipendenti;
- Gestione delle partite di giro connesse con la parte corrente del bilancio;
- Gestione delle somme indisponibili e vincolate di parte corrente;
- Rendicontazioni relative a: contributi straordinari ricevuti dall'ente;
- Registrazioni gestionali a carattere generale per la compilazione del conto economico e dello stato patrimoniale;
- Tenuta della contabilità patrimoniale;
- Tenuta dei registri generali I.V.A., liquidazioni periodiche e compilazione della dichiarazione annuale;
- Gestione rapporti Ente con Società Partecipate;

#### **ATTIVITÀ E PROCEDIMENTI TIPICI DEL SERVIZIO**

- 1) impegni di spesa;
- 2) mandati di pagamento;
- 3) accertamenti di entrata;
- 4) reversali;
- 5) variazioni di bilancio;
- 6) bollettini di c.c. postali contabilizzati e ripartiti per tipologia di entrata;
- 7) rendiconti;
- 8) sedute collegio revisori dei conti (assistenza);
- 9) deliberazioni istruite;
- 10) determinazioni controllate ed emesse;
- 11) fatture registrate;
- 12) dichiarazioni fiscali effettuate;
- 13) verifiche di cassa effettuate;
- 14) comunicazioni effettuate agli uffici interni, agli uffici esterni, ai creditori;
- 15) dichiarazioni IVA effettuate;
- 16) registrazioni effettuate sui registri contabili;
- 17) relazioni per gestioni rapporti Enti-Società partecipate

## ATTIVITA' DEL SERVIZIO

- Tenuta dell'inventario dei beni mobili;
- Gestione della cassa in ordine ad anticipazioni per acquisti minuti e spese urgenti, tenuta contabilità e relativi rendiconti;
- Gestione delle spese economali per l'acquisto di beni e servizi, anche qualora venga rappresentato il carattere di urgenza, al fine di garantire il regolare funzionamento delle attività della Pubblica Amministrazione, nell'ambito delle attribuzioni di cui al Regolamento di Economato;
- Gestione oggetti e valori ritrovati (ricevimento e custodia, restituzione al legittimo proprietario, distruzione, aste);
- Acquisto materiale vario per funzionamento uffici comunali (carta, cancelleria, timbri, ecc.).
- Definizione e gestione dei rapporti contrattuali e non per beni demaniali e patrimoniali (disponibili ed indisponibili);
- Aggiornamento schede relative alle locazioni di abitazioni, di immobili ad uso diverso e terreni, nonché adeguamento canoni a seguito di variazioni ISTAT;
- Aggiornamento schede relative alle concessioni di occupazione suolo e sottosuolo pubblico;
- Compilazione ruoli patrimoniali ordinari e suppletivi;
- Alienazione di beni mobili e attrezzature obsolete o deteriorate o fuori uso, disponendo per la conseguente riscossione e contabilizzazione del ricavato;

## ATTIVITA' E PROCEDIMENTI TIPICI DEL SERVIZIO

- 1) incassi;
- 2) pagamenti;
- 3) rendiconti;
- 4) richieste di approvvigionamento;
- 5) acquisti;
- 6) vendite;
- 7) permuta;
- 8) dismissioni;

## RISORSE UMANE (COMPRESIVI DEL PERSONALE A TEMPO DETERMINATO EX-LSU-LPU)

Denominazione	N.d'ord.	Categoria	Profilo Professionale	Personale assegnato
<b>Programmazione Economica e Bilancio</b> <b>Risorse finanziarie- Valorizzazione Patrimonio Società ed Enti Partecipati</b> <b>Entrate Complessive - Ragioneria - Economato</b>	1	C	Istruttore	Alfano Franco
	2	C	Istruttore	Dionesalvi Roberto
	3	C	Istruttore	Il Grande Rosaria Anna
	4	C	Istruttore	Il Grande Adriana
	5	B1	Esecutore	Martino Carmine
	6	D1	Istruttore Direttivo	Pugliese Antonio
	7	B1	Esecutore	Montedoro Anna

<b>SETTORE 4</b>
<b>Tributi</b> Tributi Riscossione Entrate Tributarie Gestione Amm.va Utenze Idriche
<b>Responsabile</b>
<b>Sig.ra Caterina Quirino</b>
<b>Centro di costo e di ricavo (come da allegato)</b>

### **ATTIVITA' DEL SERVIZIO**

- Attuazione delle finalità e degli obiettivi dell'Amministrazione Comunale in materia tributaria e fiscale nel rispetto della legislazione vigente, con particolare riguardo alle politiche tariffarie;
- Studio ed adozione di misure e strumenti atti a conseguire il contenimento dei fenomeni evasivi ed elusivi in campo tributario e fiscale;
- Proposta di metodologie di gestione ed organizzazione, per il miglioramento, in termini di efficienza ed efficacia, dell'azione amministrativa in campo tributario e fiscale, secondo gli indirizzi degli organi politici;
- Formulazione dei regolamenti per la gestione dei tributi;
- Cura degli aspetti evolutivi del sistema dei tributi locali, in funzione dell'attività di riordino della finanza locale;
- Accertamento, applicazione, riscossione dei tributi locali, adempimenti relativi all'esecutività dei medesimi;
- Tenuta ed aggiornamento dell'anagrafe tributaria;
- Partecipazione, ove richiesto, all'accertamento tributario in materia di imposte erariali;
- Rapporti con il contribuente per informazioni, disamina posizioni, contestazioni, variazioni, cessazioni, etc., nonché chiarimenti e consulenza per cartelle esattoriali inerenti ai tributi;
- Gestione del contenzioso tributario;
- Gestione IMU e altre entrate tributarie e comunali;
- Gestione Utenze Idriche;

### **ATTI E PROCEDIMENTI TIPICI DEL SERVIZIO**

- 1) ruoli principali e suppletivi;
- 2) accertamenti;
- 3) inviti;
- 4) verifiche;
- 5) evasori scoperti;
- 6) posizioni movimentate per tassa rifiuti e servizio idrico;
- 7) variazioni;
- 8) provvedimenti di sgravi e rimborsi;



- 9) posizioni movimentate per IMU e altre entrate tributarie e comunali;  
 10) dichiarazioni IMU ricevute e controllate e altre entrate tributarie e comunali;

**RISORSE UMANE (COMPRESIVI DEL PERSONALE A TEMPO  
 DETERMINATO EX LSU-LPU)**

Denominazione	N.d'ord.	Categoria	Profilo Professionale	Personale assegnato
<b>Tributi Riscossione Entrate Tributarie - Gestione Amministrativa Utenze Idriche</b>	1	A	Operatore	Diodato Pia
	2	C	Istruttore	Maruccia Antonietta
	3	C	Istruttore	Rennis Giuseppe
	4	A	Operatore	Romano Rosa
	5	C	Istruttore	Terranova Giuseppina
	6	C	Istruttore	Pugliese Giusy
	7	B3	Esecutore	Calvosa Antonella
	8	BI	Esecutore	Corrado Rita
	9	BI	Esecutore	Chiaromonte Raffaele

<b>SETTORE 5</b>
<b>Welfare-Educazione-Cultura-Turismo-Sport</b> Servizi Sociali Istruzione e Servizi Scolastici Politiche giovanili Attività culturali-Musei-Biblioteche Sport-Tempo Libero-Spettacolo
<b>Responsabile</b>
<b>Dott. Ugo Ferraro</b>
<b>Centro di costo e di ricavo</b> (come da allegato)

### **ATTIVITA' DEL SERVIZIO**

- Studio ed analisi della legislazione in materia di sicurezza sociale;
- Programmazione e progettazione delle istanze di finanziamento in campo sociale a U.E., Stato, Regione ed altri enti competenti in materia e relativa gestione;
- Studio ed analisi di modelli organizzativi e di interventi operativi per favorire l'integrazione socio-sanitaria delle prestazioni;
- Programmazione, organizzazione e gestione, sia sul piano tecnico-amministrativo che su quello operativo, degli interventi di assistenza sociale previsti dalle vigenti disposizioni e dalla programmazione politica dell'Amministrazione;
- Informazione e pubblicizzazione rivolte alla cittadinanza sui servizi sanitari ed assistenziali, nonché sulle modalità di accesso agli stessi;
- Gestione del volontariato in campo sanitario ed assistenziale;
- Esecuzione di statistiche di competenza, nonché rilevazioni di dati ed indagini sui bisogni dell'utenza;
- Controllo e verifica delle attività socio-assistenziali svolte sul territorio dai soggetti pubblici e privati;
- Studio del fabbisogno abitativo e definizione del programma d'intervento nel settore specifico, sulla base delle scelte operate dall'Amministrazione;
- Azioni di prevenzione rispetto all'insorgere del disagio sociale;
- Azioni rivolte a favorire la socializzazione di persone anziane o invalide (Lavori socialmente utili, attività di nuoto, ritmo, ballo, organizzazione conferenze, organizzazione vacanze, ecc.);
- Interventi a favore di cittadini invalidi, indigenti, ex carcerati;
- Predisposizione di iniziative ed interventi rivolti a cittadini extracomunitari (sportello di accoglienza, Centri di accoglienza, ecc.);
- Predisposizione di iniziative ed interventi rivolti a persone inabili;
- Gestione, insieme ad altri enti, di progetti riguardanti la tossicodipendenza;
- Promozione degli interventi volti a favorire l'associazionismo giovanile e coordinamento delle politiche rivolte ai giovani;
- Gestione, per quanto di competenza dell'ente, degli interventi di formazione professionale e di politiche del lavoro;
- Ricerca e raccolta sistematica degli studi e delle documentazioni di esperienze significative collegate ai giovani, nonché divulgazione dei materiali informativi;

- Elaborazione della programmazione di interventi culturali specifici rivolti, in particolare, ai giovani, in collaborazione con associazioni e gruppi giovanili, organismi scolastici, sociali e culturali, nonché con le strutture comunali interessate;
- Collaborazione alla elaborazione di proposte relativamente ad analisi e ricerche, a livello locale, sulle problematiche giovanili rapportate a dati regionali e nazionali;
- Acquisizione sistematica di informazioni relative alle diverse attività, iniziative, etc. di interesse specifico per i giovani, nelle varie aree (lavoro, studio, cultura, formazione, sport. etc.) e loro divulgazione;
- Fornire i necessari supporti all'Ufficio Tributi, relativamente ai redditi, per le connesse agevolazioni;
- Gestione ed assegnazione degli alloggi E.R.P.;
- Gestione ed attuazione adozione internazionale;
- Attuazione L. 285/1997 (Consiglio Comunale dei Ragazzi - Forum Giovanile);
- Programmazione e attuazione legge 328 del 2000 e legge regionale 23 del 2003;
- Attuazione legge 104 del 1992;
- Gestione ed attuazione adozione internazionale;
- Gestione fitti;
- Assegni maternità;
- Progetti servizio sociale
- Assegni figli minori;
- Grandi invalidi;
- Ragazze madri;
- Sicurezza minorile.

## ATTIVITÀ E PROCEDIMENTI TIPICI DEL SERVIZIO

- 1) Acquisto mezzi per i diversamente abili;
- 2) pratiche per gestione fitti;
- 3) pratiche istruite per assegno di maternità;
- 4) pratiche adozioni;

## ATTIVITÀ DEL SERVIZIO

- Organizzazione e gestione manifestazioni culturali, ricreative, religiose, patronati ed estive;
- Redazione di pubblicazioni e cataloghi;
- Studio ed elaborazione di progetti di iniziative culturali in collaborazione con enti, gruppi, ed associazioni;
- Organizzazione, coordinamento e gestione amministrativa dei servizi culturali;
- Predisposizione di pratiche inerenti alla erogazione di contributi;
- Gestione ed utilizzo delle strutture dell'Ente: Protoconvento, Impianti Sportivi, Parchi;
- Gestione strutture sportive comunali e rapporti con le organizzazioni e/o associazioni a ciò preposte.
- Erogazione del servizio all'utenza; acquisto ed archiviazione del patrimonio librario; assistenza all'utenza, cura ed istruttoria iniziative culturali.

## **ATTI E PROCEDIMENTI TIPICI DEL SERVIZIO**

- 1) manifestazioni curate;
- 2) Rapporto programmi/costi relativo alle manifestazioni patronali ed estive organizzate (parametro di riferimento costi / programmi esercizio finanziario precedente);
- 3) servizi innovativi attivati presso la biblioteca comunale;
- 4) apertura al pubblico della biblioteca;
- 5) presenze biblioteca;
- 6) prestiti bibliotecari;
- 7) libri acquistati;
- 8) conferenze organizzate;
- 9) libri catalogati;
- 10) mostre organizzate;
- 11) libri donati

**Responsabile**

**Dott. Ugo Ferraro**

**Centro di costo e di ricavo  
(come da allegato)**

**Pubblica Istruzione**

### **ATTIVITA' DEL SERVIZIO**

- Programmazione e gestione degli interventi attinenti il "Diritto allo Studio" con specifico raccordo con gli Enti interessati;
- Interventi di competenza comunale nella scuola dell'obbligo;
- Gestione della dotazione di personale comunale addetto alle strutture scolastiche;
- Interventi di competenza comunale nella scuola superiore e raccordo scuola-lavoro;
- Promozione di particolari attività didattiche ed educative, loro proiezione e coordinamento territoriale;
- Predisposizione e verifica degli atti programmatici a carattere generale concernenti l'istruzione;
- Attività pedagogico - didattica finalizzata all'armonico sviluppo psico-fisico dei bambini, in raccordo con gli organismi della gestione sociale delle scuole dell'infanzia;
- Organizzazione di attività con i genitori (incontri di informazione/formazione, laboratori di costruzione e animazione, ecc.);
- Organizzazione e gestione servizi mensa per scuole dell'infanzia statali, scuole elementari, scuole medie inferiori;
- Organizzazione e gestione servizi di trasporto per scuole statali, elementari e medie inferiori;
- Coordinamento interventi finalizzati alla predisposizione e controllo delle tabelle dietetiche;
- Rapporti con Provveditorato agli Studi ed Azienda Sanitaria Locale per la programmazione coordinata dei servizi scolastici con quelli sanitari e socio - assistenziali, e raccordo con altre attività sul territorio gestite da Enti pubblici e privati;
- Interventi atti ad assicurare l'inserimento e l'integrazione scolastica dei soggetti portatori di handicap;

### **ATTI E PROCEDIMENTI TIPICI DEL SERVIZIO**

- 1) soddisfacimento utenti mensa scolastica mediante questionario;
- 2) percentuale di risparmio sulla spesa relativa al personale addetto al supporto scolastico;
- 3) di servizi innovativi attuati;
- 4) tempi di risposta rispetto alle richieste;

**RISORSE UMANE (COMPENSIVI DEL PERSONALE A TEMPO  
DETERMINATO EX LSU-LPU)**

Denominazione	N.d'ord.	Categoria	Profilo Professionale	Personale assegnato
<b>Servizi Sociali Istruzione e Servizi Scolastici Politiche giovanili Attività culturali- Musei-Biblioteche Sport-Tempo Libero- Spettacolo</b>	1	B	Esecutore	Chiarelli Domenico
	2	B	Esecutore	Cortese Nicola
	3	C	Istruttore	De Leo Gaetano
	4	A	Operatore	De Luca Maria
	5	A	Operatore	De Rose Rosanna
	6	B3	Cuoco	Donadio Giovanni
	7	D1	Istruttore Direttivo	Donato Angela Maria
	8	A	Operatore	Lucenò Francesco
	9	B3	Autista Scuolabus	Pace Antonio
	10	A	Operatore	Sulla Lidia
	11	A	Operatore	Tricoci Vincenzo
	12	A	Operatore	Ammirato Rosa
	13	A	Operatore	Avena Maria
	14	A	Operatore	Cersosimo Caterina
	15	A	Operatore	D'Agostino Carmelina
	16	A	Operatore	Filomena Daniela
	17	A	Operatore	Giacomini Iolanda
	18	A	Operatore	Giannuzzi Giovanni
	19	A	Operatore	Mazza Anna
	20	A	Operatore	Raele Antonietta
	21	A	Operatore	Brogno Roberto
	22	B1	Esecutore	Vampo Giovanna
	23	B3	Assistente Infanzia	Lo Gatto Rosalina
	24	B3	Assistente Infanzia	Salerni Anna
	25	D1	Pedagogista	D'Ingianna Elisabetta
	26	D1	Pedagogista	Varcasia Maria
	27	D1	Pedagogista	Varcasia Simona
	28	C	Istruttore	Calà Giuseppe
	29	A	Operatore	Bagli Ferdinando

**OBIETTIVI DI GESTIONE PER SETTORI DEL DIPARTIMENTO  
AMMINISTRATIVO FINANZIARIO**

Espletamento di tutti i concorsi per il reclutamento del personale, interni ed esterni  
 Recupero evasione tributi comunali di competenza  
 Definizione regolamento e piano tariffario energia ed acqua (unitamente con settore infrastrutture)  
 Attivazione strumenti per garanzia diritto riservatezza ed accesso atti  
 Aggiornamento patrimonio ed inventari (unitamente con agli altri settori dell'Ente)

# DIPARTIMENTO TECNICO

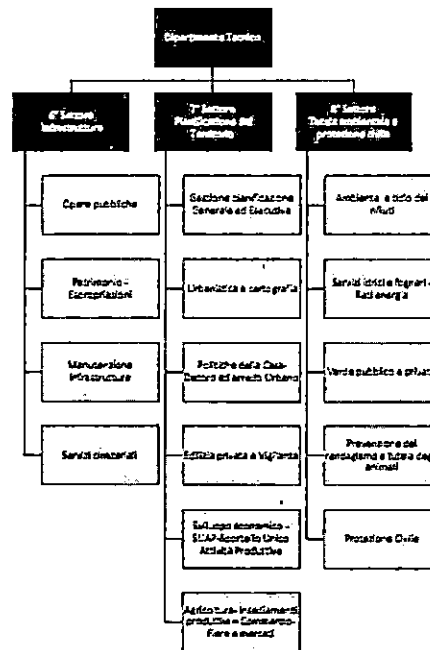

## SETTORE 6

### Infrastrutture

Opere Pubbliche  
Patrimonio-Espropriazioni  
Manutenzione Infrastrutture  
Servizi Cimiteriali

### Responsabile

Geom. Fedele Schifino

Centro di costo e di ricavo  
(come da allegato)

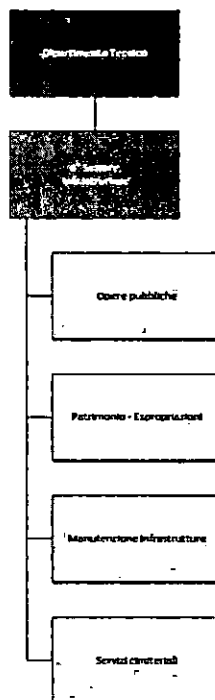



## ATTIVITA' DEL SERVIZIO

- Progettazione e realizzazione di tutte le opere di competenza o comunque assegnate al Comune, anche qualora alcune fasi siano affidate a soggetti esterni (studi di fattibilità, Progettazione preliminare, definitiva ed esecutiva, individuazione modalità di finanziamento, procedure espropriative per la parte tecnica ed attuativa, procedure di individuazione del contraente, assistenza e controllo, contabilizzazione e collaudo, procedure specifiche complementari c/o attinenti);
- Consegna delle opere alle strutture comunali competenti nell'area del demanio, patrimonio indisponibile e disponibile per l'accampionamento e la successiva gestione patrimoniale;
- Costituzione e/o partecipazione a commissioni e/o a gruppi di lavoro, anche intersettoriali, al fine di raggiungere, nei tempi e con le modalità richieste, ed in funzione delle specifiche competenze e professionalità, gli obiettivi assegnati (ipotesi progettuali, informazioni, dati, etc.). Predisposizione del programma annuale e pluriennale dei lavori pubblici ed attività correlate;
- Gestione delle opere pubbliche che non siano di manutenzione;
- Gestione delle procedure inerenti la redazione ed approvazione del programma delle OO.PP.;
- Cura ed istruttoria delle procedure inerenti la realizzazione ed esecuzione delle OO.PP. sia in corso di esecuzione sia ancora da eseguire;
- Redazione bandi e capitolati speciali d'appalto inerenti sia la progettazione esterna sia la costruzione delle OO.PP.;
- Gestione rapporti con enti terzi riguardanti il settore;
- Approvazione SAL, certificati di regolare esecuzione e collaudi riguardanti le OO.PP.;
- Gestione rapporti con progettisti e Direttori Lavori di OO.PP.;
- Redazione statistiche, rapporti, etc., riguardanti le OO.PP.;
- Assunzione mutui e perfezionamento procedimenti di finanziamento OO.PP., in collaborazione con il Settore Finanziario;
- Rapporti con l'Osservatorio e l'autorità di vigilanza delle OO.PP.;

## ATTIVE PROCEDIMENTI TIPICI DEL SERVIZIO

- 1) proposte di deliberazioni di Consiglio Comunale;
- 2) proposte di deliberazione di Giunta Comunale;
- 3) certificazioni ed attestati
- 4) contratti in genere stipulati;
- 5) gare d'appalto;
- 6) gare pro-selettive;
- 7) bandi pubblicati;
- 8) risultati esiti di gare pubblicati;
- 9) svincoli cauzionali;
- 10) pareri e consulenze ad altri uffici;
- 11) risultati esiti di gare pubblicati;
- 12) vincoli cauzionali;
- 13) richieste di erogazioni alla Cassa DD. c PP. O altri finanziatori;
- 14) disciplinari;
- 15) pareri e consulenze ad altri uffici;
- 16) capitolati e Regolamenti redatti;
- 17) progetti preliminari;
- 18) progetti esecutivi;
- 19) opere approvate od appaltate;
- 20) direzioni lavori;

- 21) stati di avanzamento
- 22) collaudi (definitivi, in corso d'opera e Certificati di Regolare Esecuzione);
- 23) progetti esaminati;
- 24) definizione pratiche di lavori eseguiti;
- 25) procedure espropriative;
- 26) procedure espropriativo pregresse definite;

#### **ATTIVITA' DEL SERVIZIO**

- Predisposizione di tutti gli atti necessari per gli appalti dei lavori pubblici, per le concessioni dei servizi e quelli per le forniture di beni e servizi non rientranti nelle competenze di altri settori;
- Approvazione degli schemi di contratti di tutti i servizi comunali; cura dell'iter procedurale degli schemi di convenzione sino alla stipula di competenza degli altri servizi comunali;
- Assistenza alla procedura di gara – fase pubblica;
- Predisposizione dell'iter procedurale e degli schemi base per appalti di forniture e servizi;
- Predisposizione schemi contrattuali;

#### **ATTIE PROCEDIMENTI TIPICI DEL SERVIZIO**

- 1) appalti effettuati;
- 2) contratti stipulati in forma pubblica amministrativa;
- 3) schemi contrattuali predisposti;
- 4) convenzioni stipulate e repertoriate;

#### **ATTIVITA' DEL SERVIZIO**

- Ogni attività di conservazione, di custodia e di manutenzione del patrimonio comunale ed in particolare: di tutti gli impianti attinenti al Servizio Idrico Integrato, delle strade, della pubblica illuminazione, del cimitero, delle scuole e degli edifici comunali in genere;
- Individuazione, predisposizione ed attuazione dei programmi ed interventi di manutenzione ordinaria, programmata e straordinaria sui beni di proprietà comunale (similmente a quanto previsto per la progettazione e realizzazione delle opere di competenza o comunque assegnate al Comune);
- Predisposizione e redazione delle relazioni tecniche e bozze propositive per le deliberazioni e/o determinazioni da assumere da parte dei vari Organi istituzionali dell'Amministrazione Comunale;
- Formazione, gestione ed aggiornamento di tutti gli strumenti e/o documenti di carattere generale e/o specifico,
- Attività di consulenza tecnica ed amministrativa nei confronti degli Organi del Comune per quanto attiene alle materie di competenza dell'area di attività;
- Predisposizione ed attuazione di competenze tecniche prescrittive e di controllo sull'utilizzo del suolo e sottosuolo pubblico;
- Attività per eventi diversi (elezioni, manifestazioni politiche, sindacali, etc.) per quanto attiene l'installazione e la rimozione di impianti mobili, la sorveglianza ed il controllo ed altre attività connesse (spazi di propaganda elettorale, seggi, impianti microfonici, etc.)
- Gestione delle somministrazioni di servizi (quali: energia elettrica, telefono, riscaldamento, etc.) relativi agli edifici pubblici ed alle attività di competenza;
- Programmazione e procedure di acquisto di beni di consumo e/o strumentali ed attività connesse, con predisposizione, gestione e controllo dei relativi magazzini di materiali,

componenti ed attrezzature necessari allo svolgimento dell'attività di competenza, al fine di garantire la massima funzionalità operativa delle strutture;

- Direzione, coordinamento, organizzazione e controllo delle attività delle squadre operaie;
- Attività in materia di contenimento dei consumi energetici, di controllo sugli impianti termici assegnato per legge e degli adempimenti in materia di sicurezza degli impianti e di antinfortunistica; Attività tecnica in materia cimiteriale e di polizia mortuaria, sia per quanto attiene le strutture e gli impianti che per quanto attiene le operazioni cimiteriali specifiche (inumazioni, esumazioni, ecc.);
- Attività tecnica ed amministrativa di programmazione, gestione e controllo in materia di tutela e di valorizzazione del territorio (aree verdi ed arredo urbano), secondo le competenze e le attribuzioni di legge;
- Rapporti con enti e soggetti terzi e pareri di competenza verso altre strutture, enti, etc., nell'area
- dei lavori pubblici;
- Attività tecnica ed amministrativa di controllo sulla corretta attuazione di quanto previsto nelle
- convenzioni di trasferimento dei servizi ad enti strumentali;
- Pulizie delle sedi degli Uffici Comunali;
- Gestione e controllo del magazzino e relativa contabilità.
- Gestione del cimitero comunale.
- Alienazione ed acquisto di beni immobili
- Gestione dei rapporti giuridici passivi relativi agli immobili;

#### **ATTI E PROCEDIMENTI TIPICI DEL SERVIZIO**

- 1) determinazioni;
- 2) certificazioni ed attestati rilasciati;
- 3) preventivi redatti;
- 4) proposte di deliberazioni di Consiglio Comunale;
- 5) proposte di deliberazione di Giunta Comunale;
- 6) sopralluoghi;
- 7) opere e/o servizi approvate ed appaltate;
- 8) capitolati e Regolamenti redatti;
- 9) interventi manutentivi ordinari sulla rete stradale e impianti sportivi;
- 10) interventi manutentivi ordinari sulla pubblica illuminazione;
- 11) interventi manutentivi straordinari sulla rete stradale e impianti sportivi;
- 12) interventi manutentivi straordinari sulla pubblica illuminazione;
- 13) ordinanze;
- 14) interventi per smottamenti e frane, pronto intervento;
- 15) pareri e consulenze;
- 16) verifiche positive ARPACAL;
- 17) percentuale di variazione consumi energetici rispetto anno precedente;
- 18) mc. di acqua depurata;
- 19) funzionamento impianto;
- 20) interventi manutentivi ordinari eseguiti sulla rete fognante;
- 21) interventi manutentivi ordinari eseguiti sugli impianti di depurazione;
- 22) interventi manutentivi straordinari eseguiti sulla rete fognante;
- 23) interventi manutentivi straordinari eseguiti sugli impianti di depurazione;
- 24) interventi manutentivi ordinari sul verde pubblico;
- 25) interventi manutentivi straordinari sul verde pubblico eseguiti;
- 26) interventi manutentivi ordinari sugli immobili;
- 27) interventi manutentivi straordinari sugli immobili;
- 28) autorizzazioni per allacci idrici;

- 29) disdette di allaccio eseguite;
- 30) autorizzazioni rilasciate;
- 31) controlli ai serbatoi con dipendenti Regionali;
- 32) mc. acqua erogata;
- 33) controlli sulla potabilità dell'acqua;
- 34) interventi su automezzi comunali (manutenzione, revisione etc.);
- 35) operazioni cimiteriali effettuate;
- 36) concessioni cimiteriali rilasciate;

### ATTIVITA' DEL SERVIZIO

- Predisposizione e gestione inventario beni patrimoniali e mediante rilevazione, valutazione ed accatastamento degli stessi;
- Cura della gestione amministrativa del patrimonio comunale;
- Cura del rispetto dei vincoli e delle tutele sul patrimonio comunale;
- Assicurare una corretta gestione amministrativa e tecnica del patrimonio comunale;
- Cura dei procedimenti espropriativi;
- Cura dei procedimenti completi dell'edilizia scolastica;
- Cura dei procedimenti e delle operazioni relative ad acquisizioni ed alienazioni patrimoniali;
- Gestione dello sportello casa.

### ATTI E PROCEDIMENTI TIPICI DEL SERVIZIO

- 1) compilazione conto generale del patrimonio;
- 2) variazioni al conto generale del patrimonio.

### RISORSE UMANE (COMPENSIVI DEL PERSONALE A TEMPO DETERMINATO EX LSU-LPD)

Denominazione	N.d'ord.	Categoria	Profilo Professionale	Personale assegnato
<b>Opere Pubbliche Patrimonio- Espropriazioni Manutenzione Infrastrutture Servizi Cimiteriali</b>	1	B1	Esecutore	Caivano Vincenzo
	2	B1	Esecutore	Condemi Pietro
	3	C	Istruttore	La Padula Antonio
	4	C	Istruttore	Laudadio Nicola
	5	B1	Elettricista	Malagrinò Giovanni Pio
	6	B1	Esecutore	Mazzei Nicola
	7	B1	Esecutore	Pandolfi Emilio
	8	A	Necroforo	Pepe Andrea
	9	A	Operatore	Alessandria Francesco
	10	A	Operatore	Alessandria Mario
	11	B1	Autista	Recchia Alessandro
	12	A	Operatore	Rio Leonardo
	13	B1	Esecutore	Risoli Pasquale
	14	C	Istruttore	Tocci Francesco
	15	A	Operatore	Donato Vincenzo
	16	A	Operatore	Pesce Antonio
	17	A	Operatore	Raschillà Francesco
	18	B1	Esecutore	Di Vasto Francesco
	19	B1	Esecutore	Sancineto Carmine

---

<b>OBIETTIVI DI GESTIONE DEI SETTORI DEL DIPARTIMENTO TECNICO</b> <b>SETTORE INFRASTRUTTURE</b>
--

Razionalizzazione del consumo elettrico con analisi puntuale di tutte le utenze intestate al comune, distacco immediato di quelle non funzionali ai servizi dell'ente, verifica di tutte le fatture con i consumi effettivi.

Affidamento servizi cimiteriali

Cura sistematica del verde e recupero manutentivo di tutto l'arredo urbano

Piano integrato del ciclo dell'acqua con controlli sistematici alle utenze per eventuali allacci abusivi e verifica delle reti comunali (unitamente al Corpo P.M.)

Recupero somme non versate per lotti PIP (unitamente al Dipartimento Amministrativo Finanziario e Settore 7 -Pianificazione del Territorio- e Servizio Attività Produttive)

Completamento P.R.U. (unitamente al Settore Pianificazione del Territorio)

Recupero evasione tributi comunali di competenza

Definizione regolamento e piano tariffario energia ed acqua (unitamente con Settore Tributi)

Aggiornamento patrimonio ed inventari (unitamente con gli altri settori dell'Ente)

## SETTORE 7

### Pianificazione del Territorio

Gestione Pianificazione Generale ed esecutiva

Urbanistica e Cartografia

Politiche della casa-Decoro ed arredo Urbano

Edilizia Privata e Vigilanza

Sviluppo Economico-SUAP Sportello Unico Attività Produttive

### Responsabile

Ing. Roberta Mari

### Centro di costo e di ricavo (come da allegato)

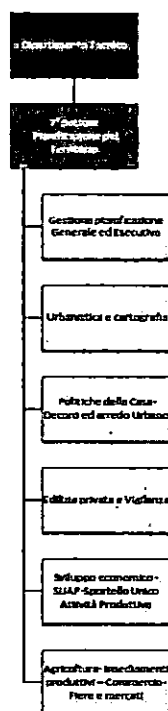

## ATTIVITA' DEL SERVIZIO

- Elaborazione, progettazione e gestione degli strumenti urbanistici generali;
- Programmazione ed attuazione pianificazione urbanistica del territorio in linea con le politiche comunali e sovracomunali;
- Predisposizione e gestione di piani urbanistici generali di iniziativa pubblica o privata e loro programmazione attuativa;
- Valutazione e predisposizione di studi preordinati ad inquadramenti di opere pubbliche;
- Edilizia pubblica e privata relativa agli interventi sulle costruzioni esistenti, su quelle di nuova realizzazione e su tutte le trasformazioni edilizie interessanti il territorio;
- Definizione delle domande di condono edilizio;
- Attività di vigilanza territoriale e sanzionatoria sulle violazioni urbanistico - edilizie;
- Rilascio di varie certificazioni urbanistiche quali: permesso a costruire (ex concessione edilizia), certificati di destinazione urbanistica, abitabilità e/o agibilità di immobili, condono edilizio mediante il rilascio della concessione edilizia in sanatoria, denunce di inizio attività (DIA);
- Predisposizione, impostazione ed aggiornamento di un adeguato sistema cartografico;
- Gestione competenze trasferite dalla Regione in materia di demanio.

## ATTI E PROCEDIMENTI TIPICI DEL SERVIZIO

- 1) pratiche edilizie ed urbanistiche archiviate mediante digitalizzazione;
- 2) determinazioni del Settore;
- 3) certificati ed attestazioni;
- 4) proposte di deliberazioni;
- 5) progetti obiettivi;
- 6) piani di lavoro;
- 7) fondi assegnati ad istituti religiosi;
- 8) frazionamenti di aree private;
- 9) pareri su pratiche edilizie;
- 10) piani attuativi di iniziativa privata;
- 11) piani attuativi di iniziativa pubblica;
- 12) variante parziale al P.R.G.;
- 13) variante generale al P.R.G.;
- 14) ricerche cartografiche;
- 15) piano di settore;
- 16) permessi a costruire;
- 17) dichiarazioni inizio attività;
- 18) visite ispettive per controllo abitazioni;
- 19) dichiarazioni conformità edilizia;
- 20) certificati abitabilità/agibilità;
- 21) visure pratiche edilizie;
- 22) ordinanze emesse;
- 23) sopralluoghi per pratiche edilizie;
- 24) SCIA istruite e controllate;
- 25) attività relative ai PIP;
- 26) concessioni edilizie in sanatoria;
- 27) recupero oneri concessori;
- 28) dichiarazioni conformità;

- 29) pareri emessi per pratiche di condono;
- 30) pareri emessi per pratiche di Nulla Osta Paesaggistici Ambientali;
- 31) proposte di deliberazioni di Consiglio Comunale;
- 32) proposte di deliberazioni di Giunta Comunale;
- 33) certificazioni ed attestati rilasciati;
- 34) interventi controllo servizio RSU.

**RISORSE UMANE (COMPRESIVI DEL PERSONALE A TEMPO  
DETERMINATO EX LSU-LPU)**

Denominazione	N.d'ord.	Categoria	Profilo Professionale	Personale assegnato
<b>Gestione Pianificazione Generale ed esecutiva Urbanistica e Cartografia Politiche della casa- Decoro ed arredo Urbano Edilizia Privata e Vigilanza Sviluppo Economico- SUAP Sportello Unico Attività Produttive</b>	1	C	Istruttore	Bonifati Maria Immacolata
	2	B1	Esecutore	Gaetani Osvalda
	3	B1	Esecutore	L'Avena Fedele Enrico
	4	C	Istruttore	Parrotta Vincenzo
	5	A	Operatore	La Vecchia Rita Maria
	6	C	Istruttore	Tollot Natale Mario
	7	D1	Istruttore Direttivo	Bianchimani Francesco
	8	C	Istruttore	Cariati Franca
	9	B3	Collaboratore	D'Agostino Francesco
	10	B1	Esecutore	Salvaggio Debora
	11	B1	Esecutore	Foscaldi Giuseppa



<b>Responsabile</b> <b>Ing. Roberta Mari</b>
---

<b>Centro di costo e di ricavo</b> <b>(come da allegato)</b>
---

<b>Attività Produttive – Sportello Unico</b>
--

<b>ATTIVITA' DEL SERVIZIO</b>
-------------------------------

- Gestione delle leggi in materia di commercio;
- Adozione e gestione dei Piani di sviluppo e adeguamento della rete distributiva;
- Adozione e gestione del Piano per la programmata diffusione e localizzazione sul territorio comunale dei punti vendita di giornali e riviste;
- Adozione e gestione dei regolamenti comunali in materia di commercio;
- Impianti distribuzione carburanti e gestione del Piano relativo. Rilascio delle autorizzazioni;
- Attività delle Commissioni formalmente istituite;
- Attività istruttoria delle denunce di inizio attività e per il rilascio di autorizzazioni di:
  - commercio in sede fissa;
  - commercio su aree pubbliche;
  - pubblici esercizi (somministrazione di alimenti e bevande) e attività ad essi accessorie;
- Verifica pesi e misure;
- Mercato settimanale delle merci, altri mercati, Fiere. Graduatorie, assegnazioni, concessioni di posteggio e rilascio autorizzazioni;
- Gestione del Piano di indirizzo regionale;
- Autorizzazioni sanitarie per l'esercizio delle attività economiche;
- Attività di collegamento con gli organi tecnici e sanitari volte alla verifica e al controllo del rispetto delle previsioni urbanistico - edilizie ed igienico-sanitarie vigenti in materia di commercio, turismo, industria, artigianato, agricoltura e impianti sportivi;
- Orari di apertura e chiusura e turni riposo delle attività commerciali e dei pubblici esercizi;
- Provvedimenti sanzionatori di natura non pecuniaria;
- Attività istruttoria per il rilascio delle autorizzazioni all'esercizio di strutture ricettive, alberghiere o extra alberghiere;
- Attività di indirizzo ed impulso per l'elevazione del livello qualitativo dell'offerta turistica alberghi extra alberghiera (affittacamere, case per ferie,);
- Statistiche riguardanti le materie di competenza;
- Attività istruttoria per il rilascio di autorizzazioni all'esercizio di professioni turistiche: guide turistiche, accompagnatori turistici ed interpreti turistici;
- Gestione delle leggi in materia di industria, artigianato, agricoltura ed enti partecipati;
- Adozione e gestione dei Regolamenti comunali in materia di industria, artigianato, agricoltura ed enti partecipati;
- Attività istruttoria per il rilascio di autorizzazioni/nulla osta all'esercizio di attività produttive (compresi gli allevamenti in agricoltura);
- Rapporti con la C.C.I.A.A., con le Associazioni di categoria ed imprenditoriali e con le OO.SS.
- nell'ottica di un ruolo "attivo" dell'Amministrazione Comunale;
- Adempimenti amministrativi relativi alla normativa antinquinamento nel settore in materia di:
  - industria, artigianato ed agricoltura;
  - Gas tossici: deposito e conduzione impianti - Autorizzazioni;

- Adempimenti ai fini dell'Albo delle imprese artigiane (iscrizioni, modifiche, cancellazioni) tenuto dalla C.P.A. presso la C.C.I.A.A. e per la nomina degli artigiani in seno alla C.P.A.;
- Licenze trasporto pubblico da piazza e da rimessa (taxi e noleggi);
- Licenze attività di parrucchieri ed estetista;
- Orari e tariffe attività artigianali;
- Gestione deleghe regionali in materia di caccia e pesca, e rilascio dei relativi tesserini;
- Adempimenti in difesa della fauna;
- Dichiarazioni di produzione vini e giacenze;
- Vidimazione e tenuta registri vari;
- Rilascio licenze di Pubblica Sicurezza;
- Autorizzazioni sanitarie;
- Gestione decentramento catastale.

### ATTI E PROCEDIMENTI TIPICI DEL SERVIZIO

- 1) dichiarazioni inizio attività;
- 2) visite ispettive per controllo abitazioni;
- 3) provvedimenti per commercio su aree pubbliche;
- 4) provvedimenti per commercio in sede fissa;
- 5) provvedimenti per pubblici esercizi;
- 6) provvedimenti per commercio all'ingrosso;
- 7) autorizzazioni igienico sanitarie.

### RISORSE UMANE (COMPRESIVI DEL PERSONALE A TEMPO DETERMINATO EX LSU-LPU)

Uffici e Servizi	N.d'ord.	Categoria	Profilo Professionale	Personale assegnato
Attività Produttive – Sportello Unico	1	B1	Esecutore	Frasca Giuseppe
	2	D1	Istruttore Direttivo	Miraglia Rosalba
	3	C	Istruttore	Musmanno Domenico
	4	A	Operatore	Gazzaneo Carmine

## SETTORE 8

### Tutela Ambientale e Protezione Civile

Ambiente e ciclo dei rifiuti

Servizi Idrici e fognari-Reti Energia

*Verde pubblico e Privato*

Prevenzione del randagismo e tutela degli animali

Protezione Civile

### Responsabile

Ing. Roberta Mari – Geom. Fedele Schifino

### Centro di costo e di ricavo (come da allegato)

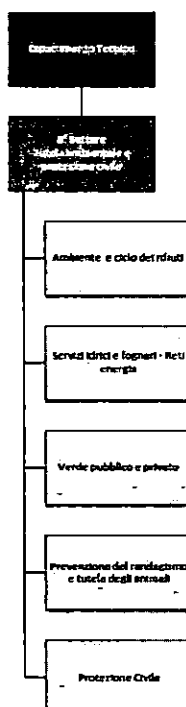

## **ATTIVITA' DEL SERVIZIO**

- Predisposizione, gestione ed attuazione delle competenze e/o funzioni attribuite e/o proprie del Comune nell'ambito della protezione civile e della tutela della pubblica incolumità per eventi meteorologici particolari (precipitazioni nevose) e, comunque, per quanto altro attinente gli ambiti anzidetti.

## **ATTI E PROCEDIMENTI TIPICI DEL SERVIZIO**

- 1) interventi di protezione civile.

## **ATTIVITA' DEL SERVIZIO**

- Predisposizione di tutti gli atti necessari per gli appalti dei lavori pubblici, per le concessioni dei servizi e quelli per le forniture di beni e servizi non rientranti nelle competenze di altri settori;
- Approvazione degli schemi di contratti di tutti i servizi comunali; cura dell'iter procedurale degli schemi di convenzione sino alla stipula di competenza degli altri servizi comunali;
- Assistenza alla procedura di gara – fase pubblica;
- Predisposizione dell'iter procedurale e degli schemi base per appalti di forniture e servizi;
- Predisposizione schemi contrattuali;

## **ATTI E PROCEDIMENTI TIPICI DEL SERVIZIO**

- 1) appalti effettuati;
- 2) contratti stipulati in forma pubblica amministrativa;
- 3) schemi contrattuali predisposti;
- 4) convenzioni stipulate e repertorate;

## **ATTIVITA' DEL SERVIZIO**

- Predisposizione e redazione delle relazioni tecniche e bozze propositive per le deliberazioni e/o determinazioni da assumere da parte dei vari Organi istituzionali dell'Amministrazione Comunale;
- Formazione, gestione ed aggiornamento di tutti gli strumenti e/o documenti di carattere generale e/o specifico,
- Attività di consulenza tecnica ed amministrativa nei confronti degli Organi del Comune per quanto attiene alle materie di competenza dell'area di attività;
- Predisposizione ed attuazione di competenze tecniche prescrittive e di controllo sull'utilizzo del suolo e sottosuolo pubblico;
- Attività per eventi diversi (elezioni, manifestazioni politiche, sindacali, etc.) per quanto attiene l'installazione e la rimozione di impianti mobili, la sorveglianza ed il controllo ed altre attività connesse (spazi di propaganda elettorale, seggi, impianti microfonici, etc.)

- Gestione delle somministrazioni di servizi (quali: energia elettrica, telefono, riscaldamento, etc.) relativi agli edifici pubblici ed alle attività di competenza;
- Programmazione e procedure di acquisto di beni di consumo e/o strumentali ed attività connesse, con predisposizione, gestione e controllo dei relativi magazzini di materiali, componenti ed attrezzature necessari allo svolgimento dell'attività di competenza, al fine di garantire la massima funzionalità operativa delle strutture;
- Direzione, coordinamento, organizzazione e controllo delle attività delle squadre operaie;
- Attività in materia di contenimento dei consumi energetici, di controllo sugli impianti termici assegnato per legge e degli adempimenti in materia di sicurezza degli impianti e di antinfortunistica;
- Attività tecnica in materia cimiteriale e di polizia mortuaria, sia per quanto attiene le strutture e gli impianti che per quanto attiene le operazioni cimiteriali specifiche (inumazioni, esumazioni, ecc.);
- Attività tecnica ed amministrativa di programmazione, gestione e controllo in materia di tutela e di valorizzazione del territorio (aree verdi ed arredo urbano), secondo le competenze e le attribuzioni di legge;
- Rapporti con enti e soggetti terzi e pareri di competenza verso altre strutture, enti, etc., nell'area dei lavori pubblici;
- Attività tecnica ed amministrativa di controllo sulla corretta attuazione di quanto previsto nelle convenzioni di trasferimento dei servizi ad enti strumentali;
- Pulizie delle sedi degli Uffici Comunali;
- Gestione e controllo del magazzino e relativa contabilità.
- Gestione del cimitero comunale.

#### **ATTI E PROCEDIMENTI TIPICI DEL SERVIZIO**

- 1) determinazioni;
- 2) certificazioni ed attestati rilasciati;
- 3) preventivi redatti;
- 4) proposte di deliberazioni di Consiglio Comunale;
- 5) proposte di deliberazione di Giunta Comunale;
- 6) sopralluoghi;
- 7) opere e/o servizi approvate ed appaltate;
- 8) capitolati e Regolamenti redatti;
- 9) interventi manutentivi ordinari sulla rete stradale e impianti sportivi;
- 10) interventi manutentivi ordinari sulla pubblica illuminazione;
- 11) interventi manutentivi straordinari sulla rete stradale e impianti sportivi;
- 12) interventi manutentivi straordinari sulla pubblica illuminazione;
- 13) ordinanze;
- 14) interventi per smottamenti e frane, pronto intervento;
- 15) pareri e consulenze;
- 16) verifiche positive ARPACAL;
- 17) % di variazione consumi energetici rispetto anno precedente;
- 18) mc. di acqua depurata;
- 19) funzionamento impianto;
- 20) interventi manutentivi ordinari eseguiti sulla rete fognante;
- 21) interventi manutentivi ordinari eseguiti sugli impianti di depurazione;
- 22) interventi manutentivi straordinari eseguiti sulla rete fognante;
- 23) interventi manutentivi straordinari eseguiti sugli impianti di depurazione;
- 24) interventi manutentivi ordinari sul verde pubblico;
- 25) interventi manutentivi straordinari sul verde pubblico eseguiti;
- 26) interventi manutentivi ordinari sugli immobili;

- 27) interventi manutentivi straordinari sugli immobili;
- 28) autorizzazioni per allacci idrici;
- 29) disdette di allaccio eseguite;
- 30) autorizzazioni rilasciate;
- 31) controlli ai serbatoi con dipendenti Regionali;
- 32) mc. acqua erogata;
- 33) controlli sulla potabilità dell'acqua;
- 34) interventi su automezzi comunali (manutenzione, revisione etc.);
- 35) operazioni cimiteriali effettuate;
- 36) concessioni cimiteriali rilasciate;
- 37) interventi controllo servizio RSU.

	<b>RISORSE UMANE (COMPENSIVI DEL PERSONALE A TEMPO DETERMINATO EX LSU-LPU)</b>
--	--

**N.B.**

Per quanto riguarda le **RISORSE UMANE** (compensivi del personale a tempo determinato ex LSU-LPU), si fa riferimento alla tabella riportata sia nel Settore 6 -Infrastrutture- che nel Settore 7 -Pianificazione Territoriale-, in quanto alcuni procedimenti, a seguito di provvedimenti sindacali, afferenti le funzioni indicate nel predetto settore 8, sono svolte dal personale indicato nei citati Settori 6 e 7.

<b>OBIETTIVI DI GESTIONE DEI SETTORI DIPARTIMENTO TECNICO SETTORE URBANISTICA-AMBIENTE-PROTEZ.CIVILE</b>
--

Definizione ed approvazione documento strategico PSC

Recupero somme non versate per lotti PIP (unitamente al Settore Infrastrutture)

Completamento P.R.U. (Unitamente al Settore infrastrutture)

Recupero evasione tributi comunali di competenza

Aggiornamento patrimonio ed inventari (unitamente con agli altri settori dell'Ente)

<b>STAFF DEL SINDACO</b>
<b>Gabinetto del Sindaco Segreteria particolare Portavoce</b>
<b>Responsabile</b>
<b>Centro di costo e di ricavo (come da allegato)</b>
<b>Assessore</b>
<b>Sindaco Avv. Domenico Lo Polito</b>

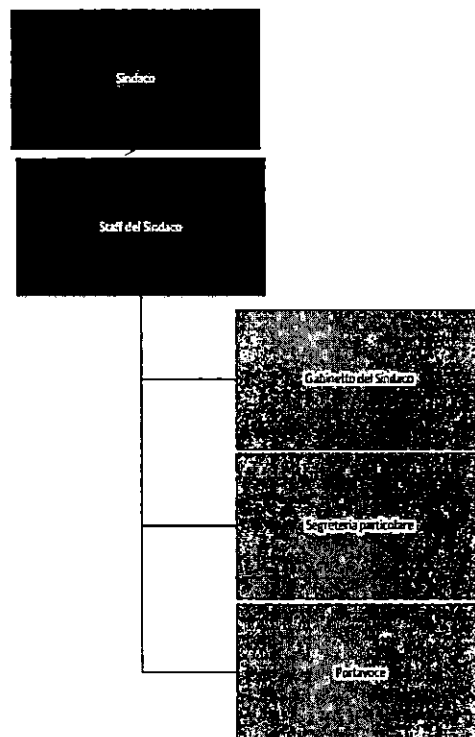

## ATTIVITA' DEL SERVIZIO

- Cura del cerimoniale e della rappresentanza (rapporti con città gemellate, ricevimenti di autorità, organizzazione di incontri ufficiali, etc.);
- Cura della Segreteria del Sindaco e della corrispondenza particolare, non di competenza dei singoli servizi;
- Segreteria del Sindaco;
- Rassegna stampa quotidiana e periodica;
- Gestione Ufficio Stampa;
- Servizio di Relazioni con il Pubblico.

## ATTI E PROCEDIMENTI TIPICI DEL SERVIZIO

- 1) manifestazioni di rappresentanza curate, civili e religiose;
- 2) appuntamenti del Sindaco

## RISORSE UMANE (COMPENSIVI DEL PERSONALE A TEMPO DETERMINATO EX LSU-LPU)

Denominazione	N.d'ord.	Categoria	Profilo Professionale	Personale assegnato
Gabinetto del Sindaco Segreteria particolare Portavoce	1	B1	Esecutore	Greco Carmelina
	2	B1	Esecutore	Malagrinò Giovanni
	3		Giornalista/Pubblicista	Brunetti Giampiero

## OBIETTIVI DI GESTIONE

Aggiornamento patrimonio ed inventari (unitamente con agli altri settori dell'Ente)



## STRUTTURE DI STAFF

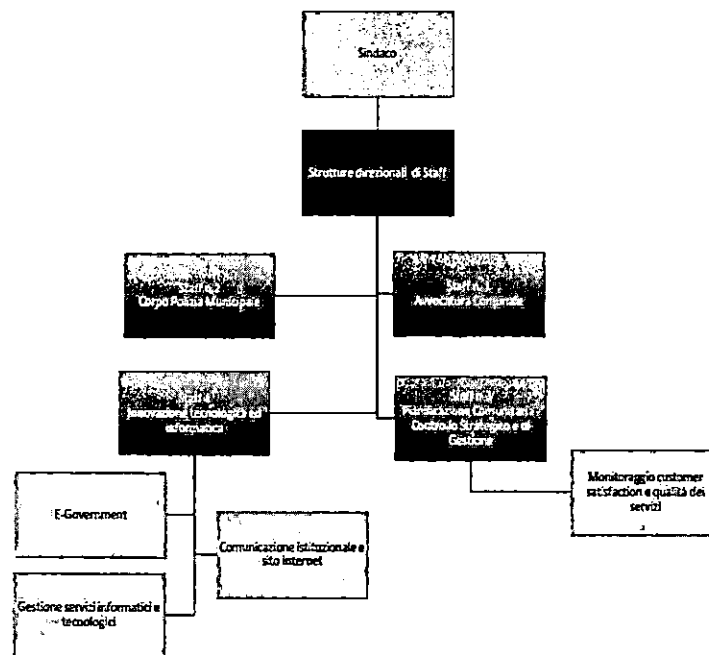

<b>STAFF N. 1</b>
<b>Avvocatura Comunale</b>

<b>Responsabile</b>
<b>Avv. Carmine Marini</b>

<b>Centro di costo e di ricavo (come da allegato)</b>

<b>Assessore</b>
<b>Sindaco avv. Domenico Lo Polito</b>

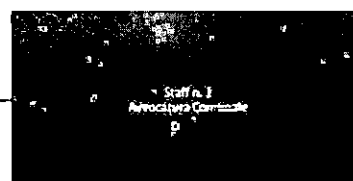
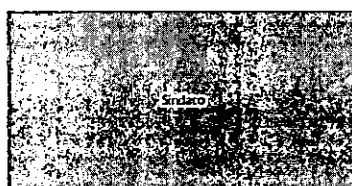

## ATTIVITA' DEL SERVIZIO

- Assistenza e patrocinio legale dell'Ente;
- Contenzioso: istruttoria delle pratiche procedendo: a) ove possibile, ad una definizione bonaria delle controversie; b) ove necessario, al recupero delle somme eventualmente dovute all'Amministrazione - transazioni, recupero crediti, istanze di ammissione al passivo dei fallimenti ecc; c) ove necessario, alla costituzione in giudizio del Sindaco e la nomina dei legali incaricati della difesa dell'Ente.
- Gestione contenzioso lavoro.
- Gestione pratiche legali.
- Istruzione e gestione delle pratiche dei sinistri dell'Ente; trasmissione delle richieste di risarcimento danni alla Compagnia Assicuratrice, ove esistente, e conseguenti accertamenti per il tramite degli uffici competenti; richiesta di relazioni tecniche o verbali di P.M., richiesta di risarcimento per i danni prodotti a beni di proprietà comunale.
- Attività stragiudiziale su questioni che presentino risvolti legali per gli uffici comunali, fornendo consulenza giuridica - amministrativa mediante pareri legali sulla base di quesiti specifici formulati dai competenti uffici comunali previa descrizione dei fatti e l'indicazione dei motivi che hanno originato i quesiti medesimi.
- Ricerca e studio di leggi e sentenze in relazione alle pratiche affidate.

## ATTUE PROCEDIMENTI TIPICI DEL SERVIZIO

- 1) procedimenti legali istruiti;
- 2) giudizi dinanzi al Giudice di Pace con costituzione diretta;
- 3) iter procedurale per l'attivazione di polizze assicurative;
- 4) pareri legali resi e/o richiesti;
- 5) transazioni curate e concluse;
- 6) comparse difensive e memorie conclusive predisposte;
- 7) attività compiuta al fine di prevenire il contenzioso;

## RISORSE UMANE (COMPENSIVI DEL PERSONALE A TEMPO DETERMINATO EX LSU-LPU)

Denominazione	N.d'ord.	Categoria	Profilo Professionale	Personale assegnato
Avvocatura comunale	1	A	Operatore	Vito Maria

Denominazione	N.d'ord.	Categoria	Profilo Professionale	Personale assegnato
Ufficio Legale	1	C	Istruttore	Giannicola Dario

## OBIETTIVI DI GESTIONE

Aggiornamento patrimonio ed inventari (unitamente con agli altri settori dell'Ente)

<b>STAFF N. 2</b>
<b>CORPO POLIZIA MUNICIPALE</b>

<b>Responsabile</b>
<b>Dott.ssa Lo Sardo Sonia</b>

<b>Centro di costo e di ricavo (come da allegato)</b>
<b>Polizia Municipale ed Amministrativa</b>

<b>Assessore</b>
<b>Sindaco avv. Domenico Lo Polito</b>

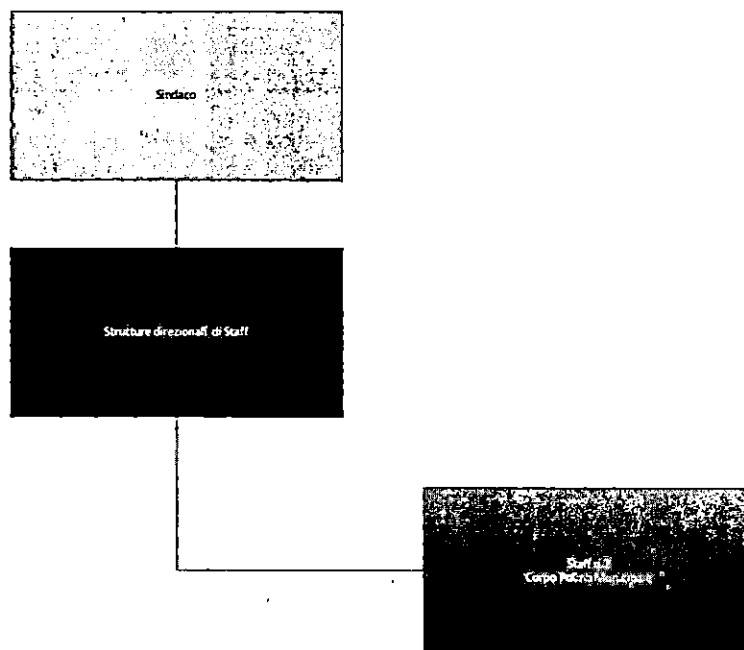

## ATTIVITA' DEL SERVIZIO

- Vigilanza e controllo dell'osservanza del Codice della Strada e norme complementari, dei regolamenti comunali e delle ordinanze del Sindaco in materia di circolazione stradale;
- Funzioni di Polizia Stradale in genere, ai sensi del vigente Codice della Strada;
- Fermi e sequestri, amministrativi e penali, conseguenti a violazioni al C.d.S. e norme complementari;
- Rilevazione incidenti stradali con relativo disbrigo di tutte le pratiche d'ufficio relative, ivi incluse le funzioni di Polizia Giudiziaria di pertinenza dell'ufficio e le segnalazioni alla Prefettura, alla M.C.T.C. ed all'Ufficio Centrale Italiano;
- Rilascio atti incidenti stradali a privati;
- Rilievi e gestione degli incidenti di varia natura;
- Vigilanza su fiere, mercati, manifestazioni pubbliche e gestione pratiche relative, contenzioso ed emissione pareri per le commissioni consiliari;
- Vigilanza sulle norme a tutela dell'igiene nella produzione, vendita e somministrazione delle sostanze alimentari;
- Vigilanza sul rispetto delle normative relativa ai pubblici esercizi, al commercio in sede fissa ed al commercio su aree pubbliche, anche in forma itinerante;
- Attività di vigilanza e controllo sulla gestione delle strutture della rete distributiva e dei pubblici esercizi;
- Attività di vigilanza e controllo sulla gestione delle strutture ricettive;
- Controllo sull'attuazione della normativa a salvaguardia dell'inquinamento acustico ed ambientale;
- Controllo e gestione delle pratiche relative ai veicoli abbandonati su suolo pubblico;
- Vigilanza edilizia e gestione delle pratiche d'ufficio relative, ivi compresi i rapporti alle autorità giurisdizionali e/o amministrative individuate dalla normativa stessa;
- Vigilanza sulla normativa a tutela dei vincoli paesaggistici e storico-artistici;
- Vigilanza sulla normativa a tutela dell'inquinamento ambientale;
- Sorveglianza sul patrimonio comunale (strade, impianti sportivi, scuole, parchi, giardini);
- Pareri sulle occupazioni di suolo pubblico, dizione comprensiva anche del sottosuolo;
- Pareri sulle autorizzazioni per l'affissione di stendardi, striscioni e pubblicità varia;
- Istruttoria permessi di transito per veicoli eccezionali, che attraversano il territorio comunale;
- Istruttoria per la concessione di passi carrabili;
- Studio ed installazione della segnaletica stradale, verticale ed orizzontale;
- Provvedimenti di urgenza in materia di viabilità;
- Proposte e studi per soluzioni migliorative del traffico e della viabilità cittadina; Provvedimenti a tutela dell'incolumità e sicurezza pubblica;
- Interventi di polizia giudiziaria, di iniziativa e su delega, in collaborazione con le altre forze di Polizia per l'accertamento dei reati, rapporti e notizie di reato;
- Gestione delle violazioni al C d S, e norme complementari;
- Svolgimento di attività di notifica di atti inerenti la circolazione stradale;
- Predisposizione ruoli e gestione pratiche inerenti verbali di pignoramento negativi: ricerca informazioni per il recupero del credito;

- Predisposizione del servizio giornaliero del personale addetto alla vigilanza esterna e alla gestione degli uffici interni;
- Attività amministrativa di competenza, riguardante la Polizia Municipale in genere e predisposizione dei relativi atti;
- Permessi temporanei di transito in Z.T.L.;
- Gestione centrale operativa: centrale radio e centrale telefonica;
- Istruttoria accertamenti anagrafici e informativi richiesti da altri servizi del Comune c/o e da altri enti ed istituzioni;
- Pareri in ordine alle autorizzazioni per l'esercizio di autolinee urbane;
- Servizi di rappresentanza;
- Presenza alle sedute del Consiglio comunale;
- Educazione stradale nelle scuole di ogni ordine e grado;
- Esecuzione, per quanto di competenza, Trattamenti Sanitari Obbligatori;
- Funzioni ausiliarie di Pubblica Sicurezza, mediante collaborazione, nell'ambito delle proprie attribuzioni, con le forze di Polizia dello Stato, previa disposizione del Sindaco, quando, per specifiche operazioni, ne venga fatta motivata richiesta dalle competenti Autorità;
- Stesura Ordinanze relative alla circolazione stradale, di carattere temporaneo e permanente;
- Attività di studio e propositiva per la gestione ed il miglioramento della circolazione stradale, razionalizzazione della sosta, con particolare riferimento alle Aree Pedonali ed alle Zone a Traffico Limitato con predisposizione degli atti deliberativi relativi;
- Rilascio dei permessi di transito e sosta in Z.T.L. annuali e temporanei; istruttoria relativa, controllo anagrafico sulle variazioni, avvisi all'utenza, con messaggerie singole e/o comunicati di massa;
- Gestione delle competenze in materia di Protezione Civile;
- Predisposizione della modulistica per la richiesta delle autorizzazioni di competenza dell'ufficio.
- Rilascio autorizzazioni per trasporti eccezionali, previa acquisizione parere polizia municipale;
- Rilascio contrassegni nazionali per disabili; istruttoria relativa, controllo anagrafico sulle variazioni, avvisi all'utenza;
- Rilascio autorizzazione r gare atletiche;
- Rilascio autorizzazioni per riprese fotografiche;
- Rilascio autorizzazioni per spettacoli viaggianti;
- Documenti di accompagnamento e trasporto vini e zuccheri;
- Gestione ed utilizzo dei parcheggi;
- Trattamenti sanitari obbligatori.

- 1) sanzioni amministrative stradali
- 2) sanzioni amministrative commerciali
- 3) sanzioni amministrative in materia edilizia
- 4) contravvenzioni
- 5) reati non contravvenzionali
- 6) pratiche attivate per accertamenti amministrativi
- 7) pratiche per accertamenti commerciali
- 8) pratiche attivate per accertamenti amministrativi concluse
- 9) pratiche per accertamenti commerciali concluse
- 10) pratiche incidenti aperte
- 11) pratiche incidenti concluse
- 12) vigilanza stradale e scuole
- 13) sopralluoghi per attività commerciali, artigianali, agricole
- 14) ispezioni amministrative
- 15) ispezioni giudiziarie
- 16) interventi di pubblica sicurezza per t.s.o.
- 17) interventi di pubblica sicurezza per esecuzione ordinanze di sgombero
- 18) interventi di pubblica sicurezza per ordinanze di carattere urgente e necessitato
- 19) interventi di pubblica sicurezza per servizio stadio e manifestazioni varie
- 20) servizio per manifestazioni
- 21) sequestri amministrativi di merci
- 22) sequestri giudiziari di merci
- 23) controlli di commercio su aree pubbliche
- 24) controlli per il commercio in sede fissa
- 25) controlli di pubblici esercizi
- 26) controlli di attività regolamentate da leggi varie
- 27) controlli per il commercio all'ingrosso
- 28) autorizzazioni rilasciate
- 29) autorizzazioni igienico-sanitarie
- 30) ordinanze
- 31) determinazioni
- 32) proposte di deliberazioni di Giunta Municipale e Consiglio Comunale
- 33) trasmissioni di documenti alla Motorizzazione Civile
- 34) trasmissioni di documenti alla prefettura
- 35) trasmissioni documenti al concessionario della riscossione dei ruoli
- 36) trasmissioni di documenti ad altre autorità ed altri enti
- 37) atti di segreteria ricevuti e perfezionati
- 38) atti collegamento con altri settori comunali
- 39) attività di collaborazione con le forze dell'ordine
- 40) formazione autogestita

# **RISSORSE UMANE (COMPENSIVI DEL PERSONALE A TEMPO DETERMINATO EX LSU-LPU)**

Denominazione	N.d'ord.	Categoria	Profilo Professionale	Personale assegnato
<b>Staff 2 – Polizia Municipale</b>	1	C	Istruttore	Toziano Roberto
	2	C	Istruttore	Calabrese Alfonso
	3	C	Istruttore	Caprino Pietro
	4	C	Istruttore	Maradei Rocco
	5	C	Istruttore	Mazzuca Maria Lucia
	6	C	Istruttore	Mordacci Maria Rosa
	7	C	Istruttore	Pagliaminuta Renato
	8	C	Istruttore	Pandolfi Pasquale
	9	C	Istruttore	Ragone Marco
	10	C	Istruttore	Siepe Luigi
	11	C	Istruttore	Zicari Pietro
	12	C	Istruttore	Zofrea Antonio
	13	B1	Esecutore	Cicchetti Carmine
	14	B1	Esecutore	De Luca Carmelo
	15	B1	Esecutore	Donato Fabio
	16	A	Operatore	Guarino Rocco
	17	A	Operatore	Iannibelli Antonio
	18	A	Operatore	Morciano Salvatore
	19	B	Esecutore	Morrone Giuseppe
	20	B1	Esecutore	Pandolfi Antonio
	21	A	Operatore	Paonessa Domenico
	22	B	Esecutore	Pugliese Francesco
	23	A	Operatore	Sanginetto Salvatore
	24	A	Operatore	Zicari Sergio Bruno
	25	A	Operatore	Ragone Salvatore

## **OBIETTIVI DI GESTIONE**

Controllo del territorio con applicazione di tutte le ordinanze emesse in materia d'ambiente e materie simili, edilizie e report mensile da trasmettere a ciascun consigliere e componente della giunta sugli accertamenti compiuti.

Servizio notturno controllo territorio Centro

Attivazione varchi attivi su isola pedonale ovvero dissuasori

Recupero evasione tributi comunali di competenza

Aggiornamento patrimonio ed inventari (unitamente con agli altri settori dell'Ente)



**STATO N°3**

**Pianificazione Comunitaria-Controllo Strategico e di Gestione.  
Monitoraggio customer satisfaction e qualità dei servizi**

**Responsabile**

**Centro di costo e di ricavo  
(come da allegato)**

**Assessore**

**Sindaco avv. Domenico Lo Polito**

**STAFF N. 4**

**Innovazione Informatica e Tecnologica  
E-Government  
Gestione Servizi Informatici e tecnologici  
Comunicazione istituzionale e sito internet**

**Responsabile**

**Centro di costo e di ricavo  
(come da allegato)**

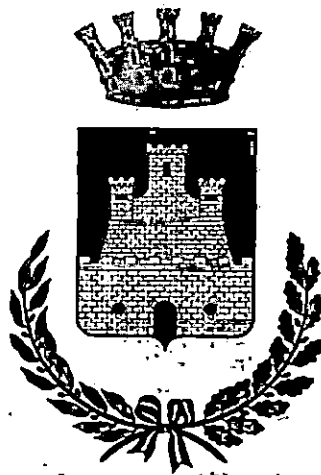

*Città di Castrovillari*

## Piano della Performance anno 2018

(approvato con delibera di Giunta comunale n.122 del 28 Giugno 2018)

## **1. PREMESSA**

Il Comune di Castrovillari è un ente pubblico territoriale i cui poteri e funzioni trovano principio direttamente nella Costituzione della Repubblica Italiana (art. 114).

I Comuni, infatti, secondo la Carta Costituzionale, sono enti autonomi con potestà statutaria, titolari di funzioni amministrative proprie e di quelle conferite con legge statale o regionale, secondo le competenze rispettivamente di Stato e Regione.

Hanno inoltre autonomia finanziaria di entrata e di spesa, hanno risorse autonome, stabiliscono e applicano tributi ed entrate proprie, secondo i principi di coordinamento della finanza pubblica e del sistema tributario.

L'Ente locale, in base a quanto stabilito dal Testo Unico degli Enti Locali (Decreto Legislativo 267/2000), rappresenta la propria comunità, ne cura gli interessi e ne promuove lo sviluppo.

Il Comune concorre alla determinazione degli obiettivi contenuti nei piani e programmi dello Stato e della Regione e provvede, per quanto di propria competenza, alla loro specificazione ed attuazione.

Lo statuto è la norma fondamentale per l'organizzazione dell'ente; in particolare, specifica le attribuzioni degli organi, le forme di garanzia e di partecipazione delle minoranze, di collaborazione con gli altri enti, della partecipazione popolare, del decentramento e dell'accesso dei cittadini alle informazioni e ai procedimenti amministrativi.

Il Comune di Castrovillari ha adottato, ai sensi dell'art. 7 comma 1 del Decreto Legislativo e successive modificazioni, il sistema di misurazione e valutazione della performance con delibera di Giunta Comunale n. 91 del 23/05/2014.

Con deliberazione di Consiglio Comunale n.157 in data 11 Luglio 2017, esecutiva ai sensi di legge, è stato approvato il Documento Unico di Programmazione (DUP) relativo al periodo 2018/2020 e la relativa nota di aggiornamento con deliberazione di Consiglio comunale n.26 del 5 Aprile 2018;

Con deliberazione di Consiglio Comunale n.27 in data 5 Aprile 2018, esecutiva ai sensi di legge, è stato approvato il bilancio di previsione finanziario 2018-2020 redatto in termini di competenza e di cassa secondo lo schema di cui al D.Lgs. n.118/2011;

Con nota del 23/05/2018, prot. n.12725, il Sindaco ha comunicato gli obiettivi strategici che l'Amministrazione comunale intende realizzare nel corso dell'anno 2018. Oltre ai predetti obiettivi, sono stati espressi dall'Amministrazione ulteriori indirizzi che rientrano comunque nelle linee strategiche della stessa.

Atteso che, a seguito di riunioni tra il Dirigente del Dipartimento Amministrativo Finanziario ed i Responsabili dei Settori, si è provveduto alla elaborazione delle schede degli obiettivi di ciascun settore contenente gli aspetti operativi degli stessi.

## 2. PRESENTAZIONE

Il Piano della performance del Comune di Castrovillari è adottato ai sensi dell'art. 10, comma 2, lett. b) del d.lgs. 150/2009, sulla base delle indicazioni fornite dalla C.I.V.I.T. (Commissione per la Valutazione, la Trasparenza e l'Integrità delle amministrazioni pubbliche) ora divenuta ANAC (Autorità nazionale anti-corruzione e per la valutazione e la trasparenza delle amministrazioni pubbliche), con la deliberazione n. 112/2010.

Si tratta di uno strumento programmatico finalizzato ad assicurare la qualità, la comprensibilità e l'attendibilità della rappresentazione delle *performance* degli organi di gestione dell'Ente.

In un'ottica di innalzamento dei livelli di trasparenza, il Piano ha inteso, inoltre, individuare ed incorporare le attese dei portatori di interesse (cc.dd. stakeholder) e consentire ai cittadini una più efficace verifica degli obiettivi dell'Amministrazione.

Su questi ultimi, riferiti all'anno 2018, si è basato il monitoraggio, la misurazione e valutazione della *performance* (comportamenti/risultati) individuale e organizzativa dell'ente.

L'obiettivo principale che si è inteso perseguire nell'anno in corso, è quello di migliorare i servizi resi alla comunità e ai portatori di interessi, imprimendo sempre maggiore efficacia ed efficienza all'azione amministrativa del Comune.

Il Piano della *performance* del Comune di Castrovillari deriva da un processo interattivo che vede coinvolti tutti gli attori dell'Ente.

Da questo processo scaturisce l'analisi del contesto interno ed esterno e la definizione degli obiettivi assegnati a ciascun settore dell'apparato organizzativo dell'Ente.

La struttura e il contenuto del Piano ha cercato di allinearsi alle indicazioni originariamente fornite in merito dalla CIVIT nel 2010, sebbene con gli adattamenti resisi necessari sulla base delle considerazioni espresse in premessa.

L'attuazione del Piano della *performance* è demandata alla struttura organizzativa dell'Ente, che in un'ottica di collaborazione attiva è chiamata a cogliere le sfide che l'Amministrazione si è presta ad affrontare, in un contesto caratterizzato da pesanti ristrettezze finanziarie e di risorse umane.

Infatti, il Comune di Castrovillari presenta un notevole ridimensionamento di personale rispetto alla dotazione organica, che è tanto più rilevante in considerazione della crescita dell'offerta dei servizi.

Il personale interno ha un ruolo importante nel conseguimento degli obiettivi di miglioramento dei servizi o di implementazione di nuove attività. Da ciò ne deriva che gli obiettivi potranno essere raggiunti anche grazie al maggior impegno delle persone e alla maggiore disponibilità a farsi carico delle esigenze e dei bisogni dei cittadini.

### 3. Il Contesto interno

Il Comune di Castrovillari esercita le funzioni e le attività di competenza sia attraverso propri uffici sia, nei termini di legge, attraverso la partecipazione ad aziende, consorzi, società, e altre organizzazioni strumentali secondo scelte improntate a criteri di efficienza e di efficacia.

L'organizzazione degli uffici e del personale ha carattere strumentale rispetto al conseguimento degli scopi istituzionali e si informa a criteri di autonomia, funzionalità, economicità, secondo principi di professionalità e di responsabilità.

In considerazione delle sempre più stringenti limitazioni che la spesa di personale sta subendo in questi anni, sono state nel tempo avviate graduali riorganizzazioni dei servizi, anche con le procedure intese a potenziare l'organico comunale, con l'obiettivo di concentrare le risorse umane sui servizi strategici per l'ente locale e demandando all'esterno quei servizi invece che possono essere gestiti da ditte specializzate con maggiore flessibilità ed efficienza.

### 4. STRUTTURA ORGANIZZATIVA DELL'ENTE

Il nuovo modello organizzativo e funzionale del Comune di Castrovillari è stato approvato con deliberazione della Giunta Comunale n. 51 del 20/03/2014 ed è articolato come di seguito riportato.

E' bene precisare che il predetto modello organizzativo è stato parzialmente attuato, in quanto gli incarichi di responsabilità dei settori e delle strutture di staff non sono stati completamente conferiti.

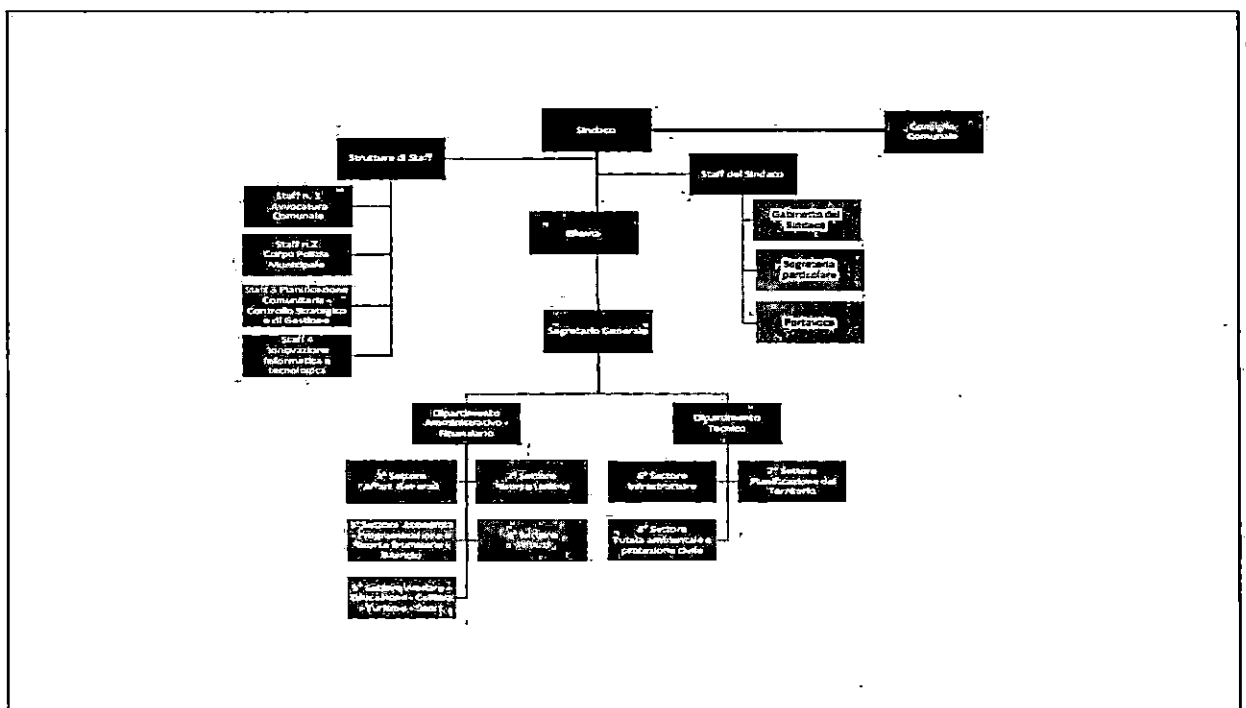

# STRUTTURA ORGANIZZATIVA DELL'ENTE

**Segretario Generale**

**Dipartimento Amministrativo-Finanziario**

**Settore I – Affari Generali**

*Servizio Segreteria - Organi Istituzionali – Democrazia Partecipazione*

*Servizi Demografici-Elettorale*

*Archivio – Protocollo – Notifiche – Albo Pretorio on-line – URP*

*Appalti e Contratti*

**Settore II – Risorse Umane**

*Gestione giuridica del personale*

*Gestione economica del personale*

*Formazione e lavoro*

**Settore III - Economia - Programmazione e Risorse Finanziarie – Bilancio**

*Programmazione economica e bilancio*

*Risorse finanziarie - Valorizzazione Patrimonio*

*Società ed enti partecipati*

*Entrate complessive – Ragioneria*

*Economato*

**Settore IV – Tributi**

*Tributi*

*Riscossioni entrate tributarie*

*Gestione amministrativa utenze idriche*

**Settore V – Welfare – Educazione – Cultura – Turismo – Sport**

*Servizi sociali*

*Istruzione e servizi scolastici*

*Politiche giovanili*

*Attività culturali – Musei – Biblioteche*

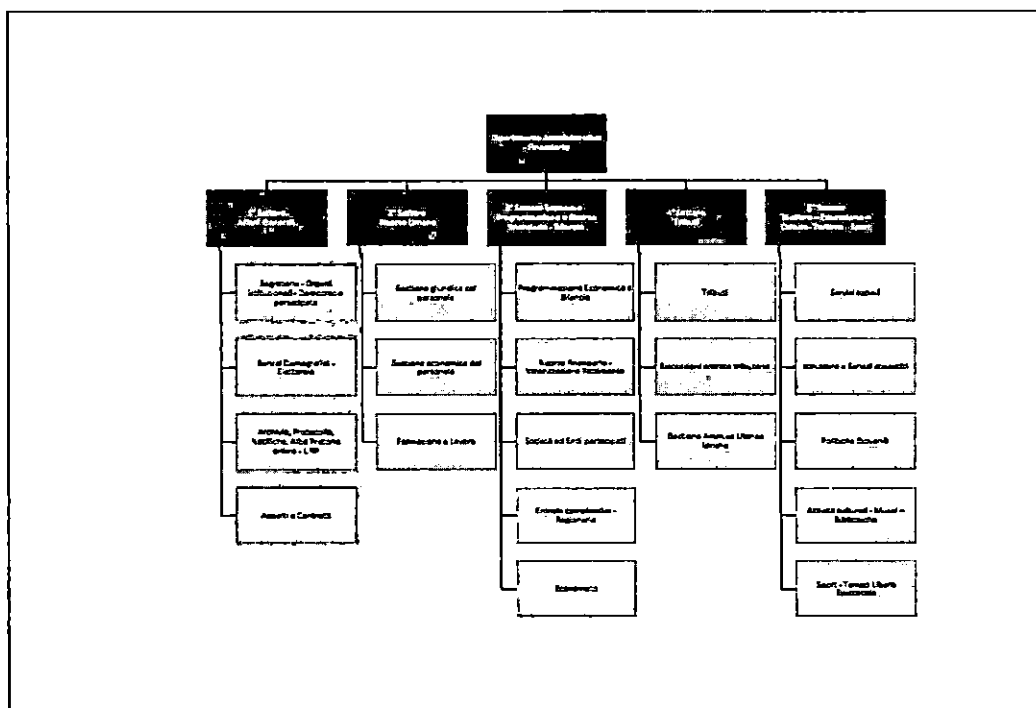

## Dipartimento Tecnico

### Settore VI – Infrastrutture

*Opere pubbliche*

*Patrimonio – Espropriazioni*

*Manutenzione infrastrutture*

*Servizi cimiteriali*

### Settore VII – Pianificazione del territorio

*Gestione pianificazione generale ed esecutiva*

*Urbanistica e cartografia*

*Politiche della casa -Decoro ed arredo urbano*

*Edilizia privata e vigilanza*

*Sviluppo economico - SUAP-Sportello Unico Attività Produttive*

*Agricoltura – Insediamenti produttivi – Commercio – Fiere e mercati*

### Settore VIII – Tutela ambientale e protezione civile

*Ambiente e ciclo dei rifiuti*

*Servizi idrici e fognari – Reti energia*

*Verde pubblico e privato*

*Prevenzione del randagismo e tutela degli animali*

*Protezione civile*

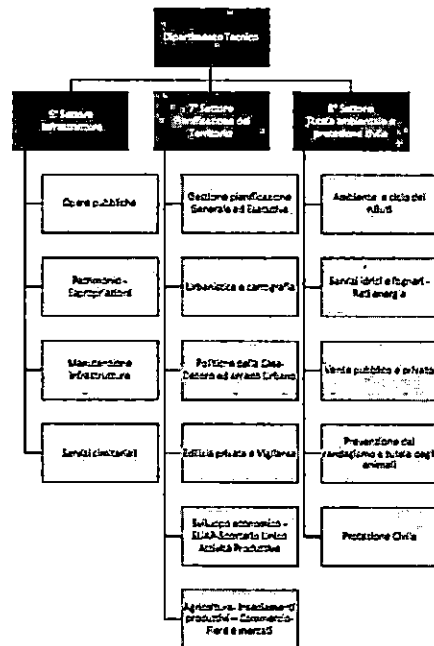



## Strutture di Staff

*Unità Staff n.1 – Avvocatura Comunale*

*Unità Staff n.2 – Corpo Polizia Municipale*

*Unità Staff n.3 – Pianificazione comunitaria – Controllo Strategico e di Gestione- Monitoraggio customer satisfaction e qualità dei servizi*

*Unità Staff n.4 – Innovazione informatica e tecnologica – E-Government - Gestione servizi informatici e tecnologici - Comunicazione istituzionale e sito internet*

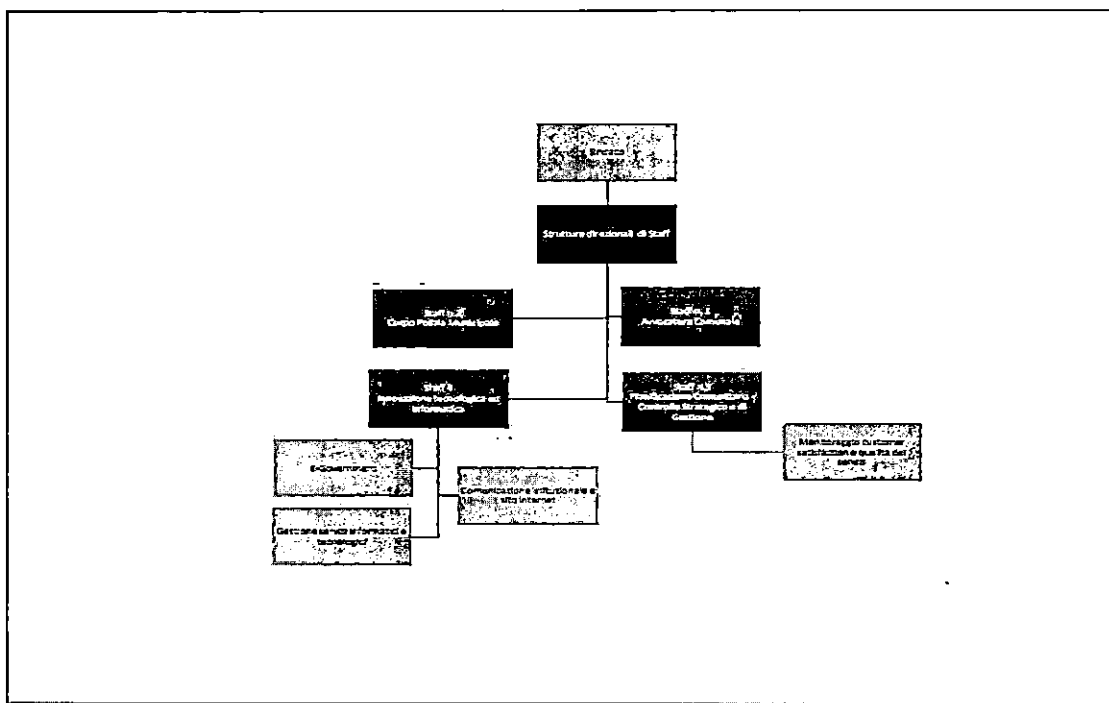

Numero dirigenti: 1

Numero posizioni organizzative: 7

Numero totale personale dipendente a tempo indeterminato al 31/12/2017: **n.120**  
(compreso Segretario Generale)

Numero totale personale a tempo determinato al 31 dicembre 2017 **n.42** (Ex LSU-LPU)

## 5. Funzionigramma:

Per quanto riguarda le **Funzioni strumentali comuni a tutti i settori** nonché le funzioni di competenza di ogni settore, si fa riferimento al funzionigramma allegato alla citata deliberazione della Giunta Comunale n. 51 del 20/03/2014.

## 6. SCHEDE DEGLI OBIETTIVI

### **Dipartimento Amministrativo Finanziario** **ALLEGATO 1**

#### **A. Scheda n.1**

*Espletamento di tutti i concorsi per il reclutamento del personale, interni ed esterni*

#### **B. Scheda n.2 (intersettoriale)**

*Definizione regolamento e piano tariffario energia elettrica ed acqua*

#### **C. Scheda n.3 (intersettoriale)**

*Attivazione strumenti per garanzia diritto riservatezza ed accesso atti*

#### **D. Scheda n.4**

*Mantenimento degli standard raggiunti nella gestione dei servizi offerti dall'Amministrazione comunale, nonché raggiungimento di obiettivi specifici dei singoli uffici in attuazione delle novità introdotte dalle recenti normative*

#### **E. Scheda n.5**

*Recupero evasione tributi comunali canoni idrici contribuenti morosi anno 2013*

#### **F. Scheda n.6**

*Recupero evasione tributi comunali contrasto evasione Tari*

#### **G. Scheda n.7**

*Recupero evasione tributi comunali contribuenti morosi imposta IMU ano 2013*

#### **H. Scheda n.8**

*Recupero evasione tributi comunali Tosap anno 2015*

#### **I. Scheda n.9**

*REI -Reddito di inserimento- Servizi di accompagnamento per l'inclusione attiva dei soggetti beneficiari.*

**Dipartimento Tecnico**  
**Settore 6 – Infrastrutture**  
**ALLEGATO 2**

- A. Scheda n. 1  
*Affidamento servizi cimiteriali*
- B. Scheda n. 2 (intersettoriale)  
*Piano integrato del ciclo dell'acqua con controlli sistematici alle utenze per eventuali allacci abusivi e verifica delle reti comunali*
- C. Scheda n. 3  
*Completamento PRU*
- D. Scheda n. 4  
*Recupero somme non versate per lotti PIP*
- E. Scheda n. 5  
*Razionalizzazione consumo elettrico con analisi puntuale di tutte le utenze intestate al Comune di Castrovillari, distacco immediato di quelle non funzionali ai servizi dell'Ente, verifica di tutte le fatture con i consumi effettivi*
- F. Scheda n. 6 (intersettoriale)  
*Cura sistematica del verde urbano e recupero manutentivo dell'arredo urbano*

**Settore 7 – Pianificazione Territoriale**  
**ALLEGATO 3**

- A. Scheda n. 1  
*Pianificazione urbanistica e del territorio*
- B. Scheda n. 2 (intersettoriale)  
*Controllo del territorio con particolare riferimento all'abbandono dei rifiuti*
- C. Scheda n. 3 (intersettoriale)  
*Controllo del territorio*

**Struttura direzionale di staff**  
**Staff n. 2 – Polizia Municipale**  
**ALLEGATO 4**

- A. Scheda n.1  
*Attivazione varchi attivi su isola pedonale ovvero dissuasori*
- B. Scheda n.2  
*Controllo del territorio con applicazione di tutte le ordinanze emesse in materia di ambiente e materie simili, edilizie e viabilità in occasione di eventi pubblici*

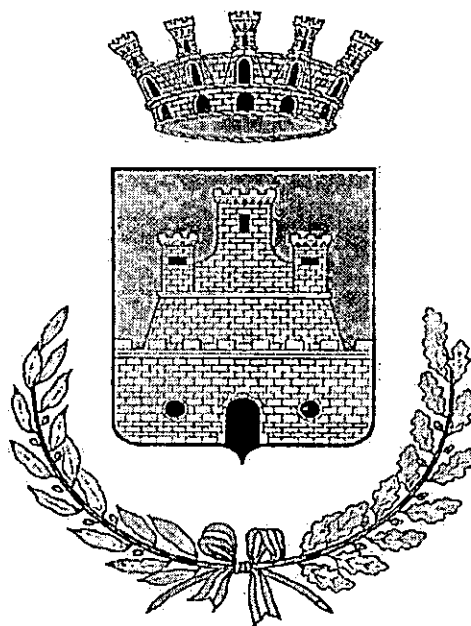

*CITTA' DI CASTROVILLARI*

PIANO ESECUTIVO DI GESTIONE

P.E.G.

2018 - 2020

*Approvato con deliberazione della Giunta comunale n. 123 del 28-06-2018*

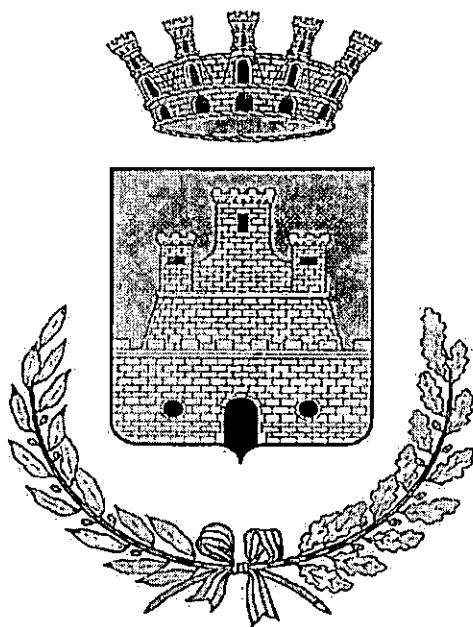

*CITTA' DI CASTROVILLARI*

PIANO ESECUTIVO DI GESTIONE

P.E.G.

2018 - 2020

*CENTRI DI COSTO*

**P.E.G. Esercizio 2018 - Centri di Costo**

Codice	Descrizione	Responsabile
--------	-------------	--------------

00001 SERVIZI AMMINISTRATIVI

**P.E.G. Esercizio 2018 - Centri di Costo**

Codice	Descrizione	Responsabile
--------	-------------	--------------

00002 SERVIZIO AFFARI DEL PERSONALE

**P.E.G. Esercizio 2018 - Centri di Costo**

Codice	Descrizione	Responsabile
00003	SERVIZIO PROMOZIONE CULTURALE ESPORT	FERRARO UGO

Centro 00003			Uscite		
Missione, Programma, Titolo	Descrizione		Previsione 2018	Previsione 2019	Previsione 2020
<b>Missione 04 Istruzione e diritto allo studio</b>			<b>519.500,00</b>	<b>659.500,00</b>	<b>659.500,00</b>
<b>Programma 04.01 Istruzione prescolastica</b>			<b>107.700,00</b>	<b>107.700,00</b>	<b>107.700,00</b>
<b>Titolo 1 Spese correnti</b>			<b>105.700,00</b>	<b>105.700,00</b>	<b>105.700,00</b>
1.03.02.05.004	566.4	MANUTENZIONE - ACQUA - LUCE E GAS	70.000,00	70.000,00	70.000,00
1.03.02.99.999	1346.40	SPESE DI CONSULENZA PER L'HCCP	700,00	700,00	700,00
1.04.04.01.001	1347	CONTRIBUTI A SCUOLE MATERNE GESTITE DA PRIVATI O ORDINI RELIGIOSI (CAP. 2026 E.)	35.000,00	35.000,00	35.000,00
<b>Titolo 2 Spese in conto capitale</b>			<b>2.000,00</b>	<b>2.000,00</b>	<b>2.000,00</b>
2.02.01.04	3126	ACQUISTO MOBILI ED ATTREZZATURE SCUOLA MATERNA	2.000,00	2.000,00	2.000,00
<b>Programma 04.02 Altri ordini di istruzione non universitaria</b>			<b>38.900,00</b>	<b>38.900,00</b>	<b>38.900,00</b>
<b>Titolo 1 Spese correnti</b>			<b>36.900,00</b>	<b>36.900,00</b>	<b>36.900,00</b>
1.03.01.02.001	1366.80	STAMPATI, CANCELLERIA E VARIE - SCUOLA ELEMENTARE	500,00	500,00	500,00
1.03.01.02.008	1366.90	SPESE PER MATERIALE DIDATTICO SCUOLA ELEMENTARE	200,00	200,00	200,00
1.03.01.02.999	1250	SPESE PER ACQUISTO BENI CONSUMO SCUOLE MEDIE	200,00	200,00	200,00
1.03.02.05	1366.70	SPESE TELEFONICHE SCUOLA ELEMENTARE E LEASING CENTRALINO	2.000,00	2.000,00	2.000,00
1.03.02.05	1386.29	SPESE TELEFONICHE SCUOLE MEDIE E VARIE	1.000,00	1.000,00	1.000,00
1.04.02.05.999	1368	FORNITURA GRATUITA DI LIBRI AGLI ALUNNI DELLA SCUOLA ELEMENTARE	0,00	0,00	0,00
1.04.02.05.999	1397	RIPARTO FONDI DIRITTO ALLO STUDIO	0,00	0,00	0,00
1.04.02.05.999	584	FORNITURA GRATUITA DI LIBRI SCOLASTICI AGLI ALUNNI	33.000,00	33.000,00	33.000,00
<b>Titolo 2 Spese in conto capitale</b>			<b>2.000,00</b>	<b>2.000,00</b>	<b>2.000,00</b>
2.02.01.04	975	ACQUISTO BENI MOBILI E ATTREZZATURE SCUOLE ELEMENTARI	2.000,00	2.000,00	2.000,00
<b>Programma 04.06 Servizi ausiliari all'istruzione</b>			<b>372.900,00</b>	<b>512.900,00</b>	<b>512.900,00</b>
<b>Titolo 1 Spese correnti</b>			<b>372.900,00</b>	<b>512.900,00</b>	<b>512.900,00</b>
1.02.01.99.999	688.2	BOLLI	2.600,00	2.600,00	2.600,00
1.03.01.02.001	642.9	PEZZI DI RICAMBI	15.000,00	15.000,00	15.000,00
1.03.01.02.001	642.10	SOSTITUZIONE GOMME	1.000,00	1.000,00	1.000,00
1.03.01.02.011	1416.30	ACQUISTO DI GENERI ALIMENTARI REFEZIONE	30.000,00	30.000,00	30.000,00
1.03.01.02.999	1416.20	ACQUISTO MATERIALE VARIO PER L'ASSISTENZA SCOLASTICA E MENSE SCOLASTICHE	1.000,00	1.000,00	1.000,00
1.03.01.02.999	642.2	ACQUISTO LIBRI PER BIBLIOTECHE SCUOLE	200,00	200,00	200,00
1.03.01.02.999	644.2	ACQUISTO BENI DI CONSUMO	1.000,00	1.000,00	1.000,00
1.03.01.02.999	1418	ACQUISTO LIBRI PER BIBLIOTECHE SCUOLE	0,00	0,00	0,00



Centro 00003			Uscite		
Missione, Programma, Titolo	Descrizione		Previsione 2018	Previsione 2019	Previsione 2020
1.03.02.09.011	1417.10	SPESE PER IL SERVIZIO DEI TRASPORTI SCOLASTICI - MANUTENZIONE E PEZZI DI RICAMBIO	0,00	0,00	0,00
1.03.02.15.002	656.2	MANUTENZIONE ORDINARIA BENI MOBILI - SERV. TRASPORTO SCOLASTICI	1.000,00	1.000,00	1.000,00
1.03.02.15.002	656.7	SPESE DIVERSE - trasporto alunni affidato a TERZI	50.000,00	50.000,00	50.000,00
1.03.02.15.006	1386.15	SPESE REFEZIONE SCUOLE MATERNE	0,00	0,00	0,00
1.03.02.15.006	1386.50	SPESE PER REFEZIONE SCUOLE ELEMENTARI	0,00	0,00	0,00
1.03.02.15.999	643.1	UTILIZZAZIONE CONTRIBUTO REGIONALE PER SERVIZIO MENSA - VEDI CAP. E. N° 181-138	90.000,00	230.000,00	230.000,00
1.03.02.99.999	1438	SPESE SCOLASTICHE PER OGNI ORDINE E GRADO- LEGGE 62/00 CAP. E.2031	35.000,00	35.000,00	35.000,00
1.03.02.99.999	1440	SPESE PER INTEGRAZIONE DIVERSAMENTE ABILI NELLE SCUOLE	500,00	500,00	500,00
1.03.02.99.999	1451	SPESE PER ATTIVITA' RICREATIVE SCOLASTICHE	500,00	500,00	500,00
1.03.02.99.999	808	SPESE PER FORNITURA LIBRI DI TESTO SCUOLA DELL'OBBLIGO E SCUOLA SUPERIORE - ART.27,C.1,LEGGE 448/98- CAP.E. 2008-	70.000,00	70.000,00	70.000,00
1.03.02.99.999	1458	SPESE CONVEGNI- GEMELLAGGI- MOSTRE- CONFERENZE E MANIFESTAZIONI PUBBLICA ISTRUZIONE	500,00	500,00	500,00
1.04.01.01.002	681	CONTRIBUTO PER PICCOLE MANUTENZIONI SCUOLE DI PRIMO GRADO	9.000,00	9.000,00	9.000,00
1.04.01.01.002	643.2	UTILIZZO CONTRIBUTO CONVITTORI IST. ALBERGHIERO	50.000,00	50.000,00	50.000,00
1.04.01.01.002	1435	TRASFERIMENTI ALLE SCUOLE DI PRIMO GRADO PER SPESE DI PICCOLE MANUTENZIONI	0,00	0,00	0,00
1.04.02.02.999	676	EROGAZIONE CONTRIBUTO A FAVORE ALUNNI IN DISAGIATE CONDIZIONI ECONOMICHE	600,00	600,00	600,00
1.04.02.05.999	1423	CONTRIBUTI AD ALUNNI IN DISAGIATE CONDIZIONI ECONOMICHE	0,00	0,00	0,00
1.10.04.01	1417.20	TRASPORTI SCOLASTICI - ASSICURAZIONI-REIMMATRICOLAZIONI E REVISIONI	0,00	0,00	0,00
1.10.04.01.001	656.6	ASSICURAZIONI - TRASPORTI SCOLASTICI	15.000,00	15.000,00	15.000,00
<b>Missione 05 Tutela e valorizzazione dei beni e attivita' culturali</b>			<b>31.250,00</b>	<b>31.250,00</b>	<b>31.250,00</b>
<b>Programma 05.01 Valorizzazione dei beni di Interesse storico</b>			<b>13.500,00</b>	<b>13.500,00</b>	<b>13.500,00</b>
<b>TITOLO 1 Spese correnti</b>			<b>13.500,00</b>	<b>13.500,00</b>	<b>13.500,00</b>
1.03.01.01	991	SPESE PER ABBONAMENTI A RIVISTE E PUBBLICAZIONI	500,00	500,00	500,00
1.03.01.02.001	1476.80	STAMPATI,CANCELLERIA E VARIE - MUSEI,BIBLIOTECHE	500,00	500,00	500,00
1.03.01.02.999	703	ACQUISTO BENI DI CONSUMO	1.000,00	1.000,00	1.000,00
1.03.01.02.999	1480	ACQUISTO DI LIBRI PER BIBLIOTECHE	500,00	500,00	500,00
1.03.02.09.011	990	SPESE PER MANUTENZIONE ED ARREDAMENTI ED ATTREZZATURE	500,00	500,00	500,00
1.03.02.99.999	1432	SPESE PER COMPENSI DOVUTI DAGLI ENTI ALLA S.I.A.E.( FOTOCOPIE NELLE BIBLIOTECHE - LEGGE 248/00 )	500,00	500,00	500,00
1.04.04.01.001	995	VALORIZZAZIONE BIBLIOTECA E MUSEO	10.000,00	10.000,00	10.000,00
<b>Programma 05.02 Attivita' culturali e interventi diversi nel settore culturale</b>			<b>17.750,00</b>	<b>17.750,00</b>	<b>17.750,00</b>
<b>TITOLO 1 Spese correnti</b>			<b>17.750,00</b>	<b>17.750,00</b>	<b>17.750,00</b>
1.03.01.02.999	1511.80	SPESE VARIE PER BENI DI CONSUMO	100,00	100,00	100,00
1.03.02.02.005	1506	SPESE PER CELEBRAZIONI, CONVEGNI, CONGRESSI, MOSTRE, CONFERENZE, SPETTACOLI E MANIFESTAZIONI CULTURALI .	4.500,00	4.500,00	4.500,00
1.03.02.02.005	1506.15	MANIFESTAZIONI DIDATTICHE CULTURALI SCUOLE	500,00	500,00	500,00
1.03.02.99.999	1506.10	SPESE PER GEMELLAGGI E SCAMBI CULTURALI	500,00	500,00	500,00
1.03.02.99.999	988	SPESA PER STAMPA MANIFESTI CULTURA	150,00	150,00	150,00

Centro:00003			Uscite		
Missione, Programma, Titolo	Descrizione		Previsione 2018	Previsione 2019	Previsione 2020
1.03.02.99.999	1484	SPESE PER PROMOZIONE PATRIMONIO STORICO,AMBIENTALE,ARTIST E CULTURALE, CORSI DI FORMAZIONE PER CITTADINI E MANIFESTAZIONI PER CENTENARI	500,00	500,00	500,00
1.03.02.99.999	998	SPESE PER STAMPA MANIFESTI CULTURA	500,00	500,00	500,00
1.03.02.99.999	723.2	UTILIZZO CONTRIBUTO PROGETTO CIVITA NOVA D.U.E.	0,00	0,00	0,00
1.03.02.99.999	963	SPESE PER STAGIONE TEATRALE	500,00	500,00	500,00
1.03.02.99.999	963.10	SPESE PER STAGIONE TEATRALE	0,00	0,00	0,00
1.04.04.01.001	1508.20	PARTECIPAZIONE FONDAZIONE FERRAMONTI E CERTAMEN NOVUM	500,00	500,00	500,00
1.04.04.01.001	1512	TRASFERIMENTO AD ASSOCIAZIONE PRIMAVERA DEI TEATRI	5.000,00	5.000,00	5.000,00
1.04.04.01.001	1515	TRASFERIMENTO PER STAGIONE TEATRALE	0,00	0,00	0,00
1.04.04.01.001	746.1	CONTRIBUTO REGIONALE PER TEATRI,ATTIVITA' CULTURALI E SERVIZI DIVERSI NEL SETTORE CULTURALE - VEDI CAP. E/142	0,00	0,00	0,00
1.04.04.01.001	747	CONTRIBUTI A FAVORE DI ASSOCIAZIONI LOCALI	5.000,00	5.000,00	5.000,00
<b>Missione 06 Politiche giovanili, sport e tempo libero</b>			<b>39.000,00</b>	<b>39.000,00</b>	<b>39.000,00</b>
<b>Programma 06.01 Sport e tempo libero</b>			<b>39.000,00</b>	<b>39.000,00</b>	<b>39.000,00</b>
<b>Titolo 1 Spese correnti</b>			<b>39.000,00</b>	<b>39.000,00</b>	<b>39.000,00</b>
1.03.01.02.001	1511.30	ACQUISTO MATERIALE DI CANCELLERIA UFFICIO SPORT	500,00	500,00	500,00
1.03.02.02.005	953	SPESE PER MANIFESTAZIONI SPORTIVE E RICREATIVE	5.000,00	5.000,00	5.000,00
1.03.02.09.011	810	SPESE PER MANUTENZIONE ARREDI E ATTREZZATURE	500,00	500,00	500,00
1.03.02.99.999	1831	SPESE PER LA PROMOZIONE E DIFFUSIONE DELLO SPORT E MANIFESTAZIONI VARIE	1.500,00	1.500,00	1.500,00
1.03.02.99.999	1584	SPESE PER PROGETTO SPORT E DISABILI	800,00	800,00	800,00
1.03.02.99.999	1493	SPESE PER ATTIVITA' RICREATIVE GIOVANILI	500,00	500,00	500,00
1.04.01.01.011	827.1	CONTRIBUTO ATTIVITA' POLISPORTIVA COMUNALE	20.000,00	20.000,00	20.000,00
1.04.04.01.001	1830	FONDO SOCIALE PER LO SPORT E CONTRIBUTI SPORTIVI	2.200,00	2.200,00	2.200,00
1.04.04.01.001	827	CONTRIBUTI PER ATTIVITA' SPORTIVE	8.000,00	8.000,00	8.000,00
<b>Missione 07 Turismo</b>			<b>122.000,00</b>	<b>122.000,00</b>	<b>122.000,00</b>
<b>Programma 07.01 Sviluppo e valorizzazione del turismo</b>			<b>122.000,00</b>	<b>122.000,00</b>	<b>122.000,00</b>
<b>Titolo 1 Spese correnti</b>			<b>122.000,00</b>	<b>122.000,00</b>	<b>122.000,00</b>
1.03.01.02.999	1160.10	MANIFESTAZIONI 60° CARNEVALE DEL POLLINO - CARRI ALLEGORICI	20.000,00	20.000,00	20.000,00
1.03.02.02.005	2083	SPESE PER MANIFESTAZIONI ESTIVE E NATALIZIE	20.000,00	20.000,00	20.000,00
1.03.02.99.999	2078	INTERVENTI DIVERSI NEL CAMPO TURISTICO E PER MANIFESTAZIONI VARIE	7.000,00	7.000,00	7.000,00
1.03.02.99.999	840	ACQUISTO SERVIZI DIVERSI NEL SETTORE TURISTICO	20.000,00	20.000,00	20.000,00
1.04.04.01.001	926.1	MANIFESTAZIONI VARIE DI PROMOZIONE TURISTICA - CONTRIBUTI	55.000,00	55.000,00	55.000,00
1.04.04.01.001	932	UTILIZZO CONTRIBUTO GAL TURISMO VEDI CAP. E. 2032/10	0,00	0,00	0,00
<b>Missione 12 Diritti sociali, politiche sociali e famiglia</b>			<b>19.000,00</b>	<b>19.000,00</b>	<b>0,00</b>
<b>Programma 12.01 Interventi per l'infanzia e i minori e per asili nido</b>			<b>19.000,00</b>	<b>19.000,00</b>	<b>0,00</b>
<b>Titolo 2 Spese in conto capitale</b>			<b>19.000,00</b>	<b>19.000,00</b>	<b>0,00</b>
2.02.01.01.001	783	ACQUISTO SCUOLABUS DAL COMUNE DI SAN BASILE	19.000,00	19.000,00	0,00

---

<b>Totale Uscite</b>	<b>730.750,00</b>	<b>870.750,00</b>	<b>851.750,00</b>
----------------------	-------------------	-------------------	-------------------

---

**P.E.G. Esercizio 2018 - Centri di Costo**

Codice	Descrizione	Responsabile
00004	SERVIZI SOCIALI E SANITA'	FERRARO UGO

Centro 00004			Uscite		
Missione, Programma, Titolo		Descrizione	Previsione 2018	Previsione 2019	Previsione 2020
Missione 12 Diritti sociali, politiche sociali e famiglia			3.566.467,04	1.128.916,00	1.146.216,00
Programma 12.01 Interventi per l'infanzia e i minori e per asili nido			91.350,00	88.450,00	88.700,00
Titolo 1 Spese correnti			91.350,00	88.450,00	88.700,00
1.03.01.02.001	1776.70	STAMPATI, CANCELLERIA E VARIE - ASILO NIDO	300,00	300,00	350,00
1.03.01.02.999	1774	SPESE PER VESTIARIO PERSONALE ASILO NIDO	400,00	400,00	400,00
1.03.01.02.999	1775.65	SPESE PER CONSULENZA HCCP	900,00	900,00	1.000,00
1.03.01.02.999	1392	BENI DI CONSUMO E MATERIE PRIME	250,00	250,00	250,00
1.03.02.05.006	1776.30	RISCALDAMENTO - ASILO NIDO	1.500,00	1.600,00	1.700,00
1.03.02.07.001	1782	FITTO LOCALI PAPER MOON	0,00	0,00	0,00
1.03.02.99.999	1778	SPESE VARIE ASILO NDO	1.000,00	1.000,00	1.000,00
1.04.01.02.001	1375	TRASFERIMENTI PER RETTE DI RICOVERO DI MINORI PRESSO CASA FAMIGLIE - PAPER MOON - VEDI CAP E. N° 176	0,00	0,00	0,00
1.04.02.05.999	1781	RETTE DI RICOVERO DI MINORI PRESSO NUCLEI FAMILIARI( CAP. ENTRATA 178 ) CON ANTICIPAZIONE DA PARTE DEL COMUNE	37.000,00	37.000,00	37.000,00
1.04.02.05.999	1781.10	RETTE DI RICOVERO DI MINORI PRESSO CASE FAMIGLIE ( PAPER MOON ) -COMUNE ( CAP.E.2036)	0,00	0,00	0,00
1.04.02.05.999	1375.2	UTILIZZO RETTE DI RICOVERO DI MINORI PRESSO CASE FAMIGLIE (CAP E. 178/1)	42.000,00	42.000,00	42.000,00
1.04.04.01.001	1781.35	TRASFERIMENTI PER TUTELA INFANZIA E ADOLESCENZA LEGGE 285/97 - CAP. E. 2062-	5.000,00	5.000,00	5.000,00
1.04.04.01.001	682	ASSOCIAZIONE ANAS PER INTERVENTO NEL SOCIALE	3.000,00	0,00	0,00
Programma 12.02 Interventi per la disabilita'			127.150,00	140.050,00	143.750,00
Titolo 1 Spese correnti			127.150,00	140.050,00	143.750,00
1.03.01.02.999	1420	ACQUISTO BENI DI CONSUMO ETC.	250,00	250,00	250,00
1.03.01.02.999	970	ACQUISTO BENI VARI DI CONSUMO	800,00	800,00	800,00
1.03.02.99.999	887	SPESE PER ATTIVITA' A SOSTEGNO DELL'HANDICAP	3.500,00	3.500,00	3.500,00
1.03.02.99.999	678	ASSISTENZA ALLE PERSONE DISABILI NELLE SCUOLE	10.000,00	10.000,00	10.000,00
1.03.02.99.999	1381	PRESTAZIONI DI SERVIZIO	0,00	0,00	0,00
1.03.02.99.999	1420.11	PRESTAZIONI DI SERVIZI	9.000,00	9.000,00	9.000,00
1.03.02.99.999	1905	SPESE PER GESTIONE ATTIVITA' CENTRO APPOGGIO DIURNO	78.500,00	78.500,00	78.500,00
1.03.02.99.999	1913	SPESE PER ATTIVITA'ED INIZIATIVE PER I DISABILI EXTRA CAD	10.000,00	10.500,00	11.000,00
1.03.02.99.999	1914	SPESE PER SOGGIORNI CLIMATICI PER DISABILI	1.500,00	1.500,00	1.700,00
1.03.02.99.999	1915	SPESE INSERIMENTO LAVORO DISABILI	7.600,00	20.000,00	23.000,00
1.03.02.99.999	1918	SPESE PER L'ELIMINAZIONE DELLE BARRIERE ARCHITETTONICHE (CAP. E. 2030)	0,00	0,00	0,00
1.04.03.99.999	885	SOTTOSCRIZIONE QUOTA BANCA ETICA	500,00	500,00	500,00

Centro 00004			Uscite		
Missione, Programma, Titolo		Descrizione	Previsione 2018	Previsione 2019	Previsione 2020
1.04.04.01.001	679	COMPARTECIPAZIONE ALLE SPESE PER LA SPERIMENTAZIONE G.A. PER PERSONE CON DISAGIO PSICO FISICO	5.000,00	5.000,00	5.000,00
1.04.04.01.001	883	CONTRIBUTO ALLA ASSOCIAZIONE UNIONE CIECHI	500,00	500,00	500,00
<b>Programma 12.03 Interventi per gli anziani</b>			<b>0,00</b>	<b>0,00</b>	<b>0,00</b>
<b>TITOLO 1 Spese correnti</b>			<b>0,00</b>	<b>0,00</b>	<b>0,00</b>
1.03.02.15.003	1911	SPESE PER GESTIONE CASA FAMIGLIA - DISABILI MENTALI 2029/15 E.)	0,00	0,00	0,00
1.03.02.99.999	1422.10	PRESTAZIONI DEI SERVIZI	0,00	0,00	0,00
<b>Programma 12.04 Interventi per soggetti a rischio di esclusione sociale</b>			<b>3.341.967,04</b>	<b>894.416,00</b>	<b>907.766,00</b>
<b>TITOLO 1 Spese correnti</b>			<b>3.340.967,04</b>	<b>893.416,00</b>	<b>906.766,00</b>
1.01.01.02.002	1907	SPESE PER ORGANIZZAZIONE MENSA SOCIALE	20.000,00	20.000,00	22.000,00
1.02.01.02.001	1492	IMPOSTE E TASSE SU VEICOLI	5.000,00	5.000,00	5.000,00
1.02.01.99.999	1157.30	SPESE PER TASSE AUTO SERVIZIO TRASPORTO DISABILI	3.000,00	3.000,00	3.000,00
1.03.01.02.001	1874	ACQUISTO LIBRI, RIVISTE E STAMPATI SERVIZI SOCIALI	500,00	300,00	300,00
1.03.01.02.001	1470	ACQUISTO DI BENI DI CONSUMO	200,00	200,00	200,00
1.03.01.02.999	1469	UTILIZZO CONTRIBUTO MINISTERO PER INTERVENTI NEL SOCIALE (VEDI CAP. E. 2089)	10.000,00	10.000,00	10.000,00
1.03.02.02.005	1876.15	SPESE PER NATALE BAMBINI	1.300,00	1.500,00	2.000,00
1.03.02.02.005	1909.10	SPESA PER ORGANIZZAZIONE CONVEGNI ED INIZIATIVE SOCIALI	1.000,00	1.000,00	1.000,00
1.03.02.04.999	1902.17	SPESE PARTECIPAZIONE SEMINARI E CORSI DI AGGIORNAMENTI	1.216,00	516,00	516,00
1.03.02.09.001	983	SPESE PER MANUTENZIONE E RIPARAZIONE AUTOMEZZI DEI SERVIZI SOCIALI	1.000,00	1.200,00	1.300,00
1.03.02.09.001	983.10	SPESE PER CARBURANTE E LUBRIFICANTI AUTOMEZZI DEI SERVIZI SOCIALI	3.500,00	3.500,00	3.600,00
1.03.02.09.011	983.20	MANUTENZIONE BENI STRUMENTALI SERVIZI SOCIALI	600,00	600,00	600,00
1.03.02.11.999	1600.1	Osservatorio Permanente contro il bullismo	10.000,00	10.000,00	20.000,00
1.03.02.14.999	1482.1	SPESA PER LA MENSA SOCIALE	0,00	0,00	0,00
1.03.02.15.008	1483	SPESE FUNERARIE A CARICO DEL COMUNE	0,00	0,00	0,00
1.03.02.15.008	1911.1	CASA FAMIGLIA X DOPO DI NOI - MINORE C	9.300,00	0,00	0,00
1.03.02.15.008	1481.2	SPESE PER NATALE BAMBINI	0,00	0,00	0,00
1.03.02.15.008	1482	CONSTITUZIONE FONDO PER INTERVENTI NEL SOCIALE	5.000,00	6.000,00	6.500,00
1.03.02.19.001	1902.16	SPESE PER MANUTENZIONE COMPUTER E PROGRAMMA SOFTWARE	700,00	750,00	900,00
1.03.02.99.999	1322	LOTTA ALLE DEVIANZE COMPORTAMENTALI	2.000,00	2.000,00	2.000,00
1.03.02.99.999	1909	INTERVENTI PER I SERVIZI SOCIALI	0,00	0,00	0,00
1.03.02.99.999	1906	SPESE PER POLITICHE GIOVANILI E MANIFESTAZIONI	1.000,00	1.000,00	1.000,00
1.03.02.99.999	1906.1	Utilizzo Finanziamento Home Care Premium	60.000,00	0,00	0,00
1.03.02.99.999	1160	SPESE PER PROGETTO ESTIVO MINORI	3.200,00	3.200,00	3.200,00
1.03.02.99.999	1903	SPESE PER BORSE LAVORO E STAGE LAVORATIVO/FORMATIVO	40.000,00	40.000,00	40.000,00
1.03.02.99.999	1878.15	SPESA PER SOSTEGNO SPESE FUNERARIE DETENUTI E CITTADINI INDIGENTI	3.000,00	3.000,00	3.000,00
1.03.02.99.999	1878.30	SPESA PER ASSISTENZA RECUPERO DIDATTICO MINORI IN DIFFICOLTA'	2.800,00	2.800,00	2.800,00
1.03.02.99.999	1878.45	SPESE PER MINIMO VITALE A FAMIGLIE E PERSONE BISOGNOSE	5.000,00	5.000,00	5.000,00

Centro 00004			Uscite		
Missione, Programma, Titolo	Descrizione		Previsione 2018	Previsione 2019	Previsione 2020
1.04.01.01.001	981.1	UTILIZZO FONDO SPRAR - VEDI CAP. E. 2013,11	638.750,00	638.750,00	638.750,00
1.04.01.01.001	983.3	UTILIZZO FINANZIAMENTO PROGRAMMA DOPO DI NOI (VED. CAP. E. 143-2)	78.954,04	0,00	0,00
1.04.01.01.001	983.4	UTILIZZO FINANZIAMENTO PON AMBITO DI CASTROVILLARI (CAP. E. 143/3)	554.000,00	0,00	0,00
1.04.01.02.018	981	TRASFERIMENTI A FAVORE CONSORZIO SERVIZI SOCIALI CO.SS.PO	37.500,00	37.500,00	37.500,00
1.04.01.02.018	1490	TRASFERIMENTI A FAVORE CONSORZIO SERVIZI SOCIALI COSSPO	0,00	0,00	0,00
1.04.02.05.999	1878	TEATRO SOCIO TERAPEUTICO PER DISABILITA' COMPORTAMENTALE	3.000,00	3.000,00	3.000,00
1.04.02.05.999	1876	ASSISTENZA A FAMIGLIE E SOGGETTI BISOGNOSI E A RISCHIO DI EMARGINAZIONE	11.000,00	11.000,00	11.000,00
1.04.02.05.999	1491.1	TRASFERIMENTO CONSORZIO PER PROGETTO MANITESE	0,00	0,00	0,00
1.04.02.05.999	1475	FONDO PER IL SOSTEGNO ALL'ACCESSO ALLE ABITAZIONE - COMPARTEC. ALLA SPESA A CARICO DELLA REGIONE - VEDI CAP. E. N° 179	45.000,00	45.000,00	45.000,00
1.04.02.05.999	1981	CONTRIBUTI E TRASFERIMENTI	3.500,00	3.500,00	3.500,00
1.04.02.05.999	1981.10	UTILIZZO RIMBORSO AUTORITA' PER L'ENERGIA ELETTRICA E GAS (CAP. E. 1512)	3.500,00	3.500,00	3.500,00
1.04.02.05.999	1879	TRASFERIMENTO PER CASA BETANIA PER ASSISTENZA DISEREDATI SENZA FISSA DIMORA	8.500,00	8.500,00	8.500,00
1.04.02.05.999	1887.10	INTERVENTI PER L'ASSISTENZA FARMACEUTICA E SANITARIA AGLI INDIGENTI AI SENSI DELL'ART. 12 D.L. 7/1/94, N.8 - CARICO COMUNE	4.500,00	4.500,00	4.500,00
1.04.02.05.999	1491.2	PIANO D'INTERVENTO SERVIZI CURA PER L'INFANZIA	712.502,00	0,00	0,00
1.04.02.05.999	1491.3	PIANO D'INTERVENTO PER LA NON AUTOSUFFICIENZA (E. 2013_10)	680.243,00	0,00	0,00
1.04.02.05.999	1491.4	SPESE GRUPPO TECNICO FONDI P.A.C.	21.000,00	0,00	0,00
1.04.02.05.999	1491.5	FONDO NON AUTOSUFFICIENZA DELIBERA GIUNTA REGIONALE 311/13. VEDI CAP. E. 2069_1	0,00	0,00	0,00
1.04.04.01.001	1878.10	TRASFERIMENTO CENTRO AGGREGAZIONE SOCIALE PER MINORI SACRI CUORI	0,00	0,00	0,00
1.04.04.01.001	1902.5	TRASFERIMENTO PER CENTRO SOCIALE ANZIANI A.VARCASIA E L'AMICIZIA	10.000,00	10.000,00	10.000,00
1.04.04.01.001	981.10	TRASFERIMENTI AD ASSOCIAZIONI	0,00	0,00	0,00
1.10.04.01.003	983.15	SPESE PER BOLLI E ASSICURAZIONI AUTOMEZZI SERV. SOCIALI	7.200,00	7.600,00	7.600,00
1.10.99.99.999	983.2	UTILIZZO FONDO NON AUTOSUFFICIENZA PER AMBITO SOCIALE DGR 464/15 (VED. CAP. E. 143/1)	332.502,00	0,00	0,00
<b>TITOLO 2 Spese in conto capitale</b>			<b>1.000,00</b>	<b>1.000,00</b>	<b>1.000,00</b>
2.02.01.04	971	ACQUISIZIONE SOCIALI- CAP. E. 4033	1.000,00	1.000,00	1.000,00
<b>Programma 12.05 Interventi per le famiglie</b>			<b>6.000,00</b>	<b>6.000,00</b>	<b>6.000,00</b>
<b>TITOLO 1 Spese correnti</b>			<b>6.000,00</b>	<b>6.000,00</b>	<b>6.000,00</b>
1.04.02.02.999	683.1	CONTRIBUTO ALLE FAMIGLIE BISOGNOSE PER MENSA SCOLASTICA	3.000,00	3.000,00	3.000,00
1.04.02.02.999	683.2	CONTRIBUTO ALLE FAMIGLIE BISOGNOSE PER TRASPORTO SCOLASTICO	3.000,00	3.000,00	3.000,00
<b>Totale Uscite</b>			<b>3.566.467,04</b>	<b>1.128.916,00</b>	<b>1.146.216,00</b>

**P.E.G. Esercizio 2018 - Centri di Costo**

Codice	Descrizione	Responsabile
--------	-------------	--------------

00005 SERVIZIO ATTIVITA' ECONOMICHE

**P.E.G. Esercizio 2018 - Centri di Costo**

Codice	Descrizione	Responsabile
00006	SERVIZI DEMOGRAFICI	



**P.E.G. Esercizio 2018 - Centri di Costo**

Codice	Descrizione	Responsabile
--------	-------------	--------------

00007 SERVIZIO BILANCIO E FINANZE

**P.E.G. Esercizio 2018 - Centri di Costo**

Codice	Descrizione	Responsabile
00008	SERVIZIO LAVORI PUBBLICI E VERDE URBANO	

**P.E.G. Esercizio 2018 - Centri di Costo**

Codice	Descrizione	Responsabile
--------	-------------	--------------

00009 SERVIZIO IGIENE AMBIENTALE

**P.E.G. Esercizio 2018 - Centri di Costo**

Codice	Descrizione	Responsabile
00010	SERVIZIO TRIBUTI	QUIRINO CATERINA

Centro 00010		Uscite		
Missione, Programma, Titolo	Descrizione	Previsione 2018	Previsione 2019	Previsione 2020
<b>Missione 01 Servizi Istituzionali, generali e di gestione</b>		<b>60.000,00</b>	<b>20.000,00</b>	<b>20.000,00</b>
<b>Programma 01.04 Gestione delle entrate tributarie e servizi fiscali</b>		<b>60.000,00</b>	<b>20.000,00</b>	<b>20.000,00</b>
<b>Titolo 1 Spese correnti</b>		<b>60.000,00</b>	<b>20.000,00</b>	<b>20.000,00</b>
1.09.02.01.001	202.8 SGRAVI E RESTITUZIONE DI TRIBUTI	60.000,00	20.000,00	20.000,00
<b>Missione 14 Sviluppo economico e competitività</b>		<b>2.000,00</b>	<b>2.000,00</b>	<b>2.000,00</b>
<b>Programma 14.02 Commercio - reti distributive - tutela dei consumatori</b>		<b>2.000,00</b>	<b>2.000,00</b>	<b>2.000,00</b>
<b>Titolo 1 Spese correnti</b>		<b>2.000,00</b>	<b>2.000,00</b>	<b>2.000,00</b>
1.04.03.99.999	1780 Esenzione Tributi Locali Nuove Attività Economiche	2.000,00	2.000,00	2.000,00
<b>Totale Uscite</b>		<b>62.000,00</b>	<b>22.000,00</b>	<b>22.000,00</b>

**P.E.G. Esercizio 2018 - Centri di Costo**

Codice	Descrizione	Responsabile
--------	-------------	--------------

00011 SERVIZIO POLIZIA MUNICIPALE

**P.E.G. Esercizio 2018 - Centri di Costo**

Codice	Descrizione	Responsabile
00012	SERVIZIO STATISTICA COMUNALE	FERRARO UGO

Centro 00012			Uscite		
Missione, Programma, Titolo		Descrizione	Previsione 2018	Previsione 2019	Previsione 2020
Missione 01 Servizi Istituzionali, generali e di gestione			900,00	900,00	900,00
Programma 01.07 Elezioni e consultazioni popolari - Anagrafe e stato civile			900,00	900,00	900,00
Titolo 1 Spese correnti			900,00	900,00	900,00
1.03.02.19.001	1116.96	SPESE PER MANUTENZIONE ED ASSISTENZA SERVIZI INFORMATICI -UFFICIO STATISTICA	500,00	500,00	500,00
1.03.02.99.999	1116.20	SPESE VARIE PER L'UFFICIO STATISTICA	400,00	400,00	400,00
Totale Uscite			900,00	900,00	900,00

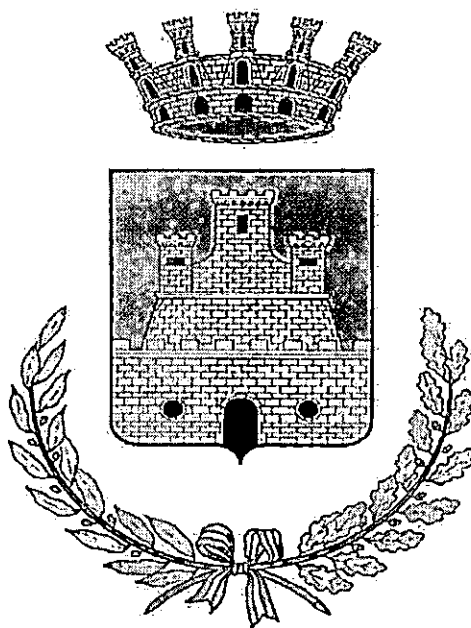

*CITTA' DI CASTROVILLARI*

PIANO ESECUTIVO DI GESTIONE

P.E.G.

2018 - 2020

*CENTRI DI RESPONSABILITA'*

**P.E.G. Esercizio 2018 - Centri di Responsabilità**

Codice	Descrizione	Responsabile
00001	SETTORE AA.GG. E DEL PERSONALE	NAPOLITANO BEATRICE
	DOTT.SSA BEATRICE NAPOLITANO	

Centro 00001				Entrate			
Titolo, Tipologia		Descrizione	Esercizio 2017	Previsione 2018		Previsione 2019	Previsione 2020
			Previsione definitiva	Competenza	Cassa		
Fondo pluriennale vincolato per spese correnti			0,00	245.205,04		0,00	0,00
Utilizzo avanzo di amministrazione			0,00	405.517,16		0,00	0,00
Titolo 2 Trasferimenti correnti			3.173.611,45	4.151.541,78	8.848.659,62	1.136.737,00	1.137.737,00
Tipologia 2.01 Trasferimenti correnti			3.173.611,45	4.151.541,78	8.848.659,62	1.136.737,00	1.137.737,00
2.01.01.01	2004.50	TRASFERIMENTO STATO PER ONERI PERSONALE ANNI 2006 E 2007	195.000,00	195.000,00	271.152,45	195.000,00	195.000,00
2.01.01.01	2012	CONTRIBUTO MININTERNO PROGETTO MANITese VEDI CAP. 1491_1 U.	0,00	0,00	79.594,40	0,00	0,00
2.01.01.01	2013.2	CONTRIBUTO ALTRI COMUNI GRUPPO TECNICO FONDI PAC	0,00	21.000,00	43.313,00	0,00	0,00
2.01.01.01.001	2013	CONTRIBUTI FONDI PAC RIPARTO INFANZIA	0,00	712.502,00	1.699.648,52	0,00	0,00
2.01.01.01.001	2013.10	CONTRIBUTO P.A.C. ANZIANI	0,00	680.243,00	1.741.921,69	0,00	0,00
2.01.01.01.001	2013.11	FONDO SPAR-TRASFERIMENTI CORRENTI DA MINISTERI	255.102,00	638.750,00	715.998,94	638.750,00	638.750,00
2.01.01.01.001	143.2	FINANZIAMENTO PROGRAMMA DOPO DI NOI (VEDI CAP. U. 983-3)	554.000,00	10.000,00	10.000,00	0,00	0,00
2.01.01.01.001	2089	CONTRIBUTO MINISTERO PER INTERVENTI NEL SOCIALE (VEDI CAP. U. 1469)	10.000,00	10.000,00	10.000,00	0,00	0,00
2.01.01.01.001	1500	CONTRIBUTO VISITE FISCALI	2.487,00	2.487,00	2.487,00	2.487,00	2.487,00
2.01.01.01.001	2029.20	Finanziamento Home Care Premium	12.000,00	60.000,00	60.000,00	0,00	0,00
2.01.01.01.001	143.3	FINANZIAMENTO PON AMBITO DI CASTROVILLARI (CAP. U. 983/4)	0,00	554.000,00	554.000,00	0,00	0,00
2.01.01.01.999	2008	CONTRIBUTO PER FORNITURA LIBRI DI TESTO SCUOLA ( U. 808) SUOLA DELL'OBBLIGO(LEGGE 23.12.98, N.448 ART.27, C.1)	150.000,00	70.000,00	70.000,00	70.000,00	70.000,00
2.01.01.02.001	145	TRASFERIMENTI per accordo CO.RE.COM. MESSA A DISPOSIZIONE LOCALI	3.000,00	3.000,00	5.000,00	3.000,00	3.000,00
2.01.01.02.001	118	SOSTEGNO SPESE AL 100 GIRO D'ITALIA	40.000,00	0,00	30.000,00	0,00	0,00
2.01.01.02.001	138	CONTRIBUTO REGIONALE PER ASSISTENZA SCOLASTICA , TRASPORTO , ETC.- VEDI CAP. U/ N. 643 ART 1	310.823,00	0,00	310.823,00	0,00	0,00
2.01.01.02.001	140	CONTRIBUTO REGIONALE PER BLBIOTECHE , MUSEI , PINACOTECHE - VEDI CAP. U/ N. 723	0,00	0,00	10.367,61	0,00	0,00
2.01.01.02.001	142	CONTRIBUTO REGIONALE PER TEATRI, ATTIVITA' CULTURALI , ETC. - VEDI CAP. U/ 757- 746 /1	10.000,00	0,00	13.500,00	0,00	0,00
2.01.01.02.001	142.1	CONTRIBUTO PROGETTO CIVITA NOVA D.U.E.	30.000,00	0,00	80.000,00	0,00	0,00
2.01.01.02.001	142.2	CONTRIBUTO TRANSUMANZE CULTURALE TRA 2 PARCHI - MIBACT (VEDI CAP. U. 723/3)	300.000,00	0,00	300.000,00	0,00	0,00
2.01.01.02.001	143.1	FONDO NON AUTOSUFFICIENZA PER AMBITO SOCIALE DRG 464/15 (VED. CAP. U. 983/2 )	199.965,04	166.251,00	166.251,00	0,00	0,00
2.01.01.02.001	175	CONTRIBUTO REGIONALE PER SERVIZI SOCIALI- VEDI CAP. U 1473/5	0,00	0,00	431.827,00	0,00	0,00
2.01.01.02.001	176	CONTRIBUTO REGIONALE PER L.S.U. - VEDI CAP. U/ 354	826.234,41	765.808,78	889.913,17	0,00	0,00
2.01.01.02.001	178	CONTRIBUTO REGIONALE PER RETTE DI RICOVERO PRESSO NUCLEI FAMILIARI- VEDI CAP. U/ 1781	79.000,00	37.000,00	130.100,00	37.000,00	37.000,00



Centro 00001				Entrate			
Titolo, Tipologia		Descrizione	Esercizio 2017	Previsione 2018		Previsone 2019	Previsione 2020
			Previsione definitiva	Competenza	Cassa		
2.01.01.02.001	179	CONTRIBUTO REGIONE PER SOSTEGNO ACCESSO ALLE ABITAZIONI - VEDI CAP. U/ N.1475	59.000,00	45.000,00	183.725,51	45.000,00	45.000,00
2.01.01.02.001	2031	CONTRIBUTO REGIONE CALABRIA PER BORSE DI STUDIO ALUNNI (LEGGE REGIONALE 62/00) CAP.U.1438	35.000,00	35.000,00	35.000,00	35.000,00	35.000,00
2.01.01.02.001	2032.10	TRASFERIMENTI CORRENTI DA REGIONI GAL TURISMO V. CAP. U. 932	0,00	0,00	14.719,27	0,00	0,00
2.01.01.02.001	2036	CONTRIBUTO PER AFFIDO AL GRUPPO FAMIGLIA - PAPER MOON ( CAP. U. 1781/10)	0,00	0,00	67.985,00	0,00	0,00
2.01.01.02.001	2051	CONTRIBUTO REGIONALE CONVITTORI IST. ALBERGHIERO	57.000,00	50.000,00	77.651,13	50.000,00	50.000,00
2.01.01.02.001	2069.1	FONDO NON AUTOSUFFICENZA DELIBERA GIUNTA REGIONALE 311/13-VEDI CAP. U. 1491_5	0,00	0,00	220.272,53	0,00	0,00
2.01.01.02.001	2026	CONTRIBUTO PER SCUOE MATERNE PRIVATE- CAP. U.1347	35.000,00	35.000,00	97.100,00	0,00	0,00
2.01.01.02.001	2029.5	TRASFERIMENTO REGIONE PER I SERVIZI SOCIALI(CAP.U-1909- )-	0,00	0,00	165.056,13	0,00	0,00
2.01.01.02.001	2029.15	TRESFERIMENTI REGIONE PER I DISABILI(COMUNITA' ALLOGGIO) (CAP.U.1911) - RILEVANTE AI FINI IVA	0,00	0,00	300.252,27	0,00	0,00
2.01.01.02.001	2062	CONTRIBUTO PER TRASFERIMENTO TUTELA INFANZIA E ADOLESCENZA L. 285/97 (CAP. U. 1781/35)	0,00	5.000,00	5.000,00	5.000,00	6.000,00
2.01.01.02.001	178.1	RETTE DI RICOVERO DI MINORI PRESSO CASE FAMIGLIE (CAP. U. 1375/2)	0,00	42.000,00	42.000,00	42.000,00	42.000,00
2.01.01.02.002	2074	CONTRIBUTO PROVINCIA SEMINARI SERVIZI SOCIALI (U.1909/10)	0,00	0,00	500,00	0,00	0,00
2.01.03.01.001	2016.1	FONDO GAS POLLINO-SPONSORIZZAZIONI DA IMPRESE CONTROLLATE	10.000,00	10.000,00	10.000,00	10.000,00	10.000,00
2.01.03.02.999	1512	RIMBORSO PER L'AUTORITA' PER L'ENERGIA ELETTRICA SGATE (CAP. U. 1981.10)	0,00	3.500,00	3.500,00	3.500,00	3.500,00
Titolo 3 Entrate extratributarie			672.360,00	721.960,00	1.540.415,73	721.960,00	721.960,00
Tipologia 3.01 Vendita di beni e servizi e proventi derivanti dalla gestione dei beni			298.020,00	330.120,00	339.895,90	330.120,00	330.120,00
3.01.02.01	378.1	DIRITTI DI SEGRETERIA E DI ROGITO SU CONTRATTI SOGGETTI A COMPENSAZIONE MINISTERIALE	18.000,00	15.000,00	15.158,54	15.000,00	15.000,00
3.01.02.01.002	439	TICKET SERVIZIO ASILO NIDO - RILEVANTE AI FINI IVA-	12.000,00	16.600,00	16.600,00	16.600,00	16.600,00
3.01.02.01.006	570	CORRISPETTIVO PER AFFIDAMENTO IN GESTIONE CAMPO CALCETTO CAMMARATA	13.000,00	13.000,00	13.000,00	13.000,00	13.000,00
3.01.02.01.008	431	TICKET A CARICO DEGLI UTENTI SUL SERVIZIO MENSE SCOLASTICHE	126.000,00	126.000,00	127.492,60	126.000,00	126.000,00
3.01.02.01.016	438	SERVIZIO TRASPORTO ALUNNI- CONCORSO SPESE	25.000,00	25.000,00	25.000,00	25.000,00	25.000,00
3.01.02.01.018	600	PROVENTI PER UTILIZZO SALE PROTOCONVENTO - RILEVANTE AI FINI IVA	16.000,00	18.000,00	25.247,89	18.000,00	18.000,00
3.01.02.01.032	3001.20	DIRITTI SEGRETERIA	8.000,00	5.000,00	5.000,00	5.000,00	5.000,00
3.01.02.01.032	3001.30	DIRITTI DI ROGITO	19.000,00	20.000,00	20.000,00	20.000,00	20.000,00
3.01.02.01.035	390	DIRITTI PER IL RILASCIO DELLE CARTE DI IDENTITA'	19.500,00	80.000,00	81.637,87	80.000,00	80.000,00
3.01.02.01.999	378.3	DIRITTI DI TOTALE PERTINENZA COMUNALE	40.000,00	10.000,00	10.000,00	10.000,00	10.000,00
3.01.03.02.002	592	CANONE ANNUO CONCESSIONE LOCALI SERVIZIO FOTOCOPIE TRIBUNALE	1.520,00	1.520,00	759,00	1.520,00	1.520,00
Tipologia 3.04 Altre entrate da redditi da capitale			355.340,00	372.840,00	963.691,97	372.840,00	372.840,00
3.04.03.01.001	640	QUOTA UTILE SOCIETA' GAS METANO	72.640,00	72.640,00	379.200,00	72.640,00	72.640,00
3.04.99.99.999	660	CONTRIBUZIONE UTENTI PER SERVIZI ASSISTENZA DOMICILIARE - RILEVANTE AI FINI IVA	9.000,00	9.000,00	12.462,00	9.000,00	9.000,00
3.04.99.99.999	670	CONTRIBUZIONE MENSA ANZIANI - RILEVANTE AI FINI IVA -	1.200,00	1.200,00	1.200,00	1.200,00	1.200,00
3.04.99.99.999	693	REFUSIONE SPESE PER LITI	1.500,00	1.500,00	1.500,00	1.500,00	1.500,00

Centro: 00001				Entrate			
Titolo, Tipologia		Descrizione	Esercizio 2017	Previsione 2018		Previsione 2019	Previsione 2020
			Previsione definitiva	Competenza	Cassa		
3.04.99.99.999	695	ALTRI RIMBORSI E INTROITI VARI	32.000,00	50.000,00	60.738,56	50.000,00	50.000,00
3.04.99.99.999	697	CONCORSO DEI COMUNI PER SPESE DI GESTIONE UFFICIO DEL LAVORO	20.000,00	20.000,00	119.209,61	20.000,00	20.000,00
3.04.99.99.999	698	RIMBORSO SPESE DI NOTIFICA PER CONTO DI ALTRI ENTI	3.000,00	2.500,00	2.500,00	2.500,00	2.500,00
3.04.99.99.999	700	CANONE GESTIONE	216.000,00	216.000,00	216.000,00	216.000,00	216.000,00
3.04.99.99.999	702	RECUPERO CREDITI A SEGUITO SENTENZE FAVOREVOLI - GIAVA-	0,00	0,00	145.876,80	0,00	0,00
3.04.99.99.999	705	CONTRIBUTO ANNUO	0,00	0,00	25.005,00	0,00	0,00
Tipologia 3.05 Rimborsi e altre entrate correnti			19.000,00	19.000,00	236.827,86	19.000,00	19.000,00
3.05.99.99.999	3125	CONCORSO DEI COMUNI E RECUPERO ANNI PRECEDENTI	10.000,00	10.000,00	227.827,86	10.000,00	10.000,00
3.05.99.99.999	3018	CONTRIBUZIONE UTENTI RILEVANTE AI FINI IVA	9.000,00	9.000,00	9.000,00	9.000,00	9.000,00
Titolo 9 Entrate per conto terzi e partite di giro			2.713.966,00	0,00	2.713.966,00	0,00	0,00
Tipologia 9.01 Entrate per partite di giro			2.713.966,00	0,00	2.713.966,00	0,00	0,00
9.01.99.99.999	6009	REGOLARIZZAZIONI PARTITE IN SOSPESO CON IL TESORIERE (CAP. U. 5009)	2.713.966,00	0,00	2.713.966,00	0,00	0,00
Totale Entrate			6.559.937,45	5.524.223,98	13.103.041,35	1.858.697,00	1.859.697,00

Centro 00001				Uscite		
Missione, Programma, Titolo	Descrizione	Esercizio 2017	Previsione 2018		Previsione 2019	Previsione 2020
		Previsione definitiva	Competenza	Cassa		
<b>Missione 01 Servizi istituzionali, generali e di gestione</b>		<b>4.537.801,92</b>	<b>4.454.549,52</b>	<b>6.440.333,51</b>	<b>3.295.679,82</b>	<b>3.293.143,07</b>
<b>Programma 01.01 Organi Istituzionali</b>		<b>274.061,00</b>	<b>290.095,13</b>	<b>365.095,74</b>	<b>290.095,13</b>	<b>290.095,13</b>
<b>Titolo 01 Spese correnti</b>		<b>273.061,00</b>	<b>288.795,13</b>	<b>363.479,73</b>	<b>288.795,13</b>	<b>288.795,13</b>
1.01.01.01.002 2	EMOLUMENTI PERSONALE ORGANI ISTITUZIONALI	58.235,92	82.044,65	82.093,59	82.044,65	82.044,65
1.01.02.01.001 2.5	ONERI PREVIDENZIALI, ASSISTENZIALI ETC. OBBLIGATORI A CARICO DELL'ENTE	19.412,53	23.057,93	25.567,25	23.057,93	23.057,93
1.01.02.01.001 1050.14	CONTRIBUTI PREVIDENZIALI E ASSISTENZIALI - RIF. CAP.1050/11	0,00	0,00	20,12	0,00	0,00
1.02.01.01.001 50.2	IRAP SU EMOLUMENTI PERSONALE ORGANI ISTITUZIONALI	13.492,55	4.992,55	6.765,29	4.992,55	4.992,55
1.03.01.02.001 1004	ACQUISTO GIORNALI E RIVISTE - RASSEGNA STAMPA	1.000,00	1.200,00	1.950,00	1.200,00	1.200,00
1.03.01.02.009 8	SPESE DI RAPPRESENTANZA- ACQUISTO BENI	1.000,00	1.000,00	1.705,00	1.000,00	1.000,00
1.03.02.01.001 1001.40	INDENNITA' DI PRESENZA PER LE COMMISSIONI CONSILIARI PERMANENTI E RIMBORSO AI DATORI DI LAVORO PER ONERI RETRIBUTIVI PER PERMESSI USUFRUITI DAGLI AMMINISTRATORI	7.000,00	6.000,00	23.006,56	6.000,00	6.000,00
1.03.02.01.001 1001.20	INDENNITA' DI PRESENZA PER LE ADUNANZE DEL CONSIGLIO COMUNALE	0,00	0,00	1.338,14	0,00	0,00
1.03.02.01.001 14.1	INDENNITA' DI CARICA AL SINDACO ED AGLI ASSESSORI	97.200,00	97.200,00	97.200,00	97.200,00	97.200,00
1.03.02.01.001 14.2	INDENNITA' DI PRESENZA AI CONSIGLIERI COMUNALI	8.000,00	7.000,00	10.201,35	7.000,00	7.000,00
1.03.02.01.002 14.4	INDENNITA' DI MISSIONE E RIMBORSO SPESE FORZOSE AL SINDACO ED AGLI ASSESSORI	1.000,00	1.000,00	3.203,94	1.000,00	1.000,00
1.03.02.01.002 1001.30	INDENNITA' DI MISSIONE E RIMBORSO SPESE AD AMMINISTRATORI COMUNALI	0,00	0,00	5.567,98	0,00	0,00
1.03.02.02 1203	SPESE PER STAMPA MANIFESTI ORGANI ISTITUZIONALI	500,00	300,00	300,00	300,00	300,00
1.03.02.02 1008	SPESE PER NOTIZIARI E PUBBLICITA' VARIE	1.000,00	500,00	500,00	500,00	500,00
1.03.02.02.999 1045	SPESE DI RAPPRESENTANZA - PUBBLICHE RELAZIONI-STAMPA LIBRE E CALENDARI	1.300,00	1.500,00	3.184,00	1.500,00	1.500,00
1.03.02.02.999 14.5	SPESE PER RIPRESE TELEVISIVE ADUNANZE CONSILIARI ED ALTRE MANIFESTAZIONI DI INTERESSE PUBBLICO	10.000,00	7.000,00	9.708,76	7.000,00	7.000,00
1.03.02.10.001 1088.20	SPESE PER UFFICIO GABINETTO DEL SINDACO	3.920,00	1.000,00	2.339,40	1.000,00	1.000,00
1.03.02.99.005 34.1	ORGANO DI REVISIONE ECONOMICO- FINANZIARIA - COMPENSO RELATIVO	50.000,00	55.000,00	84.787,79	55.000,00	55.000,00
1.03.02.99.999 1050.50	INDENNITA' VARIE E T.F.R.	0,00	0,00	4.040,56	0,00	0,00
<b>Titolo 02 Spese in conto capitale</b>		<b>1.000,00</b>	<b>1.300,00</b>	<b>1.616,01</b>	<b>1.300,00</b>	<b>1.300,00</b>
2.02.01.04 3001	ACQUISTO MOBILI SERVIZI ORGANI ISTITUZIONALI CAP. E. 4033	1.000,00	1.300,00	1.616,01	1.300,00	1.300,00
<b>Programma 01.02 Segreteria generale</b>		<b>645.316,63</b>	<b>594.887,75</b>	<b>746.631,17</b>	<b>594.887,75</b>	<b>594.887,75</b>
<b>Titolo 01 Spese correnti</b>		<b>645.316,63</b>	<b>594.387,75</b>	<b>746.131,17</b>	<b>594.387,75</b>	<b>594.387,75</b>
1.01.01.01.002 56.1	EMOLUMENTI PERSONALE SEGRETARIA GENERALE ETC.	399.952,01	339.878,23	339.878,23	339.878,23	339.878,23
1.01.01.01.004 1023	INDENNITA' DI RISULTATO AL SEGRETARIO	14.000,00	12.353,34	16.664,82	12.353,34	12.353,34
1.01.01.01.004 1024	INDENNITA' E RIMBORSO SPESE PER MISSIONI DEL PERSONALE	500,00	500,00	500,00	500,00	500,00
1.01.01.02.002 1078.15	SPESE PER SERVIZIO MENSA DIPENDENTI COMUNALI	50.000,00	50.000,00	90.828,10	50.000,00	50.000,00
1.01.02.01.001 56.5	ONERI PREVIDENZIALI, ASSISTENZIALI ED ASSICURATIVI CARICO ENTE	116.255,71	92.994,39	113.227,88	92.994,39	92.994,39
1.01.02.01.001 916.10	CONTRIBUTI INAIL SERVIZI E CONTRIBUTI PREVIDENZIALI SU ARRETRATI	5.000,00	5.000,00	6.575,87	5.000,00	5.000,00
1.01.02.01.001 1022	ONERI PREVIDENZIALI PERSONALE SERVIZI GENERALI	0,00	0,00	679,44	0,00	0,00

Centro 00001						Uscite	
Missione, Programma, Titolo		Descrizione	Esercizio 2017	Previsione 2018		Previsione 2019	Previsione 2020
			Previsione definitiva	Competenza	Cassa		
1.02.01.01.001	140	IMPOSTA REGIONALE SULLE ATTIVITA' PRODUTTIVE - I.R.A.P.	32.358,91	28.811,79	33.565,11	28.811,79	28.811,79
1.03.01.01	1051	ABBONAMENTI ALLA GAZZETTA UFFICIALE.	500,00	300,00	300,00	300,00	300,00
1.03.01.01.002	1052	ACQUISTO ED ABBONAMENTI A GIORNALI, RIVISTE,PUBBLICAZIONI E PRODOTTI INFORMATICI DI FACILE CONSUMO	1.000,00	1.000,00	5.213,84	1.000,00	1.000,00
1.03.01.02.001	1050.60	SPESE PER ACQUISTO STAMPATI,RILEGATURA ATTI, CANCELLERIA VARIE	500,00	500,00	721,43	500,00	500,00
1.03.01.02.001	1050.70	SPESE PER ACQUISTO CARTA PER FOTOCOPIATRICE SEGRETERIA GENERALE	500,00	300,00	300,00	300,00	300,00
1.03.01.02.001	82.2	MANUTENZIONE ORDINARIA BENI MOBILI	1.500,00	1.000,00	1.825,02	1.000,00	1.000,00
1.03.01.02.001	82.3	LIBRI , RIVISTE , CANCELLERIA , STAMPATI E VARIE	750,00	750,00	750,00	750,00	750,00
1.03.02.02.002	1074	RIMBORSO SPESE PER MISSIONI	0,00	0,00	25,54	0,00	0,00
1.03.02.04	1979	SPESE AGGIORNAMENTO UFFICIO PERSONALE	500,00	500,00	1.121,00	500,00	500,00
1.03.02.04	108	FORMAZIONE - AGGIORNAMENTO - RIQUALIFICAZIONE , ETC DEL PERSONALE - PRESTAZIONI DI SERVIZI.	0,00	0,00	5.490,00	0,00	0,00
1.03.02.05.999	118.2	MANUTENZIONE ORD. BENI MOBILI - PRESTAZIONI DI SERVIZI	12.500,00	8.000,00	22.483,81	8.000,00	8.000,00
1.03.02.16.999	68	SEGRETARIO COMUNALE DIRITTI DI ROGITO E RELATIVI ONERI	0,00	0,00	500,00	0,00	0,00
1.03.02.99.999	1071.10	SPESE PER IL FUNZIONAMENTO DELL'ORGANISMO INDIPENDENTE DI VALUTAZIONE	7.500,00	7.500,00	15.624,99	7.500,00	7.500,00
1.04.01.01.001	136	DIRITTI DI SEGRETERIA DI SPETTANZA MINISTERIALE C.I. ELETTRONICA (CAP. E. 390)	2.000,00	45.000,00	45.321,00	45.000,00	45.000,00
1.04.01.03	1037.5	FONDO MOBILITA' PER IL SEGRETARIO GENERALE	0,00	0,00	44.535,09	0,00	0,00
Titolo 02 Spese in conto capitale			0,00	500,00	500,00	500,00	500,00
2.02.01.04.002	3007	ACQUISTO ARREDAMENTI ED ATTREZZATURE ,HARDWARE E SOFTWARE SEGRETERIA GENERALE CAP. E. 4033	0,00	500,00	500,00	500,00	500,00
Programma 01.03 Gestione economica, finanziaria, programmazione, provveditorato			251.163,20	225.022,21	473.013,51	225.022,21	225.022,21
Titolo 01 Spese correnti			251.163,20	225.022,21	473.013,51	225.022,21	225.022,21
1.01.01.01.002	146.1	GESTIONE ECONOMICA ETC. - PERSONALE - STIPENDI ED ALTRI ASSEGNI FISSI.	146.222,02	141.526,12	141.526,12	141.526,12	141.526,12
1.01.01.01.004	146.2	TRATTAMENTO ECONOMICO ACCESSORIO	5.000,00	5.000,00	10.000,00	5.000,00	5.000,00
1.01.02.01.001	146.5	ONERI PREVIDENZIALI , ASSIST. ED ASS.VI OBBLIGATORI A CARICO ENTE	39.941,18	38.496,09	44.475,08	38.496,09	38.496,09
1.03.02.17.002	156	SERVIZIO DI TESORERIA - SPESE DIVERSE	60.000,00	40.000,00	52.196,42	40.000,00	40.000,00
1.10.99.99.999	1608.10	FONDO RISCHI	0,00	0,00	224.815,89	0,00	0,00
Programma 01.04 Gestione delle entrate tributarie e servizi fiscali			163.407,41	145.868,47	191.568,37	145.868,47	145.868,47
Titolo 01 Spese correnti			163.407,41	145.868,47	191.568,37	145.868,47	145.868,47
1.01.01.01.002	172.1	STIPENDI ED ALTRI ASSEGNI FISSI AL PERSONALE	93.062,20	81.514,98	81.514,98	81.514,98	81.514,98
1.01.01.01.004	172.3	INCENTIVO	36.000,00	35.000,00	65.546,83	35.000,00	35.000,00
1.01.02.01.001	172.5	ONERI PREVIDENZIALI , ASSISTENZIALI ETC. A CARICO ENTE	25.270,96	21.683,88	25.159,58	21.683,88	21.683,88
1.02.01.01.001	700	IRAP DOVUTA ALLA REGIONE SU COMPETENZE AI DIPENDENTI	0,00	0,00	106,44	0,00	0,00
1.02.01.01.001	202.6	I.R.A.P. PERSONALE E L.S.U. - SERVIZIO TRIBUTI	7.874,25	6.769,61	18.010,54	6.769,61	6.769,61
1.02.01.99.999	202.7	TASSE DI POSSESSO AUTOMEZZI COMUNALI	700,00	400,00	730,00	400,00	400,00
1.03.02.99.999	182.6	SPESE DIVERSE	500,00	500,00	500,00	500,00	500,00

Centro 00001					Uscite	
Missione, Programma, Titolo	Descrizione	Esercizio 2017	Previsione 2018		Previsione 2019	Previsione 2020
		Previsione definitiva	Competenza	Cassa		
<b>Programma 01.05 Gestione dei beni demaniali e patrimoniali</b>		<b>274.074,37</b>	<b>242.358,31</b>	<b>357.483,84</b>	<b>242.358,31</b>	<b>242.358,31</b>
<b>TITOLO 01 Spese correnti</b>		<b>274.074,37</b>	<b>242.358,31</b>	<b>357.483,84</b>	<b>242.358,31</b>	<b>242.358,31</b>
1.01.01.01.002 1151	RETRIBUZIONI AL PERSONALE	0,00	0,00	275,00	0,00	0,00
1.01.01.01.002 207.1	RETRIBUZIONE AL PERSONALE	183.148,71	160.749,05	160.749,05	160.749,05	160.749,05
1.01.02.01.001 207.5	ONERI PREVIDENZIALI ASSISTENZIALI	52.217,77	45.609,26	52.012,28	45.609,26	45.609,26
1.02.01.01.001 234	IRAP	31.707,89	31.000,00	31.216,97	31.000,00	31.000,00
1.03.02.99.999 1495	SPESE MANUTENZIONE PROTOCONVENTO E SPESE DI PULIZIA PROTOCONVENTO	7.000,00	5.000,00	113.230,54	5.000,00	5.000,00
<b>Programma 01.06 Ufficio tecnico</b>		<b>13.941,57</b>	<b>14.022,93</b>	<b>18.831,60</b>	<b>14.022,93</b>	<b>14.022,93</b>
<b>TITOLO 01 Spese correnti</b>		<b>13.941,57</b>	<b>14.022,93</b>	<b>18.831,60</b>	<b>14.022,93</b>	<b>14.022,93</b>
1.01.01.01.002 240.6	ASSUNZIONE PERSONALE A TEMPO DETERMINATO	0,00	0,00	1.207,11	0,00	0,00
1.01.01.02.999 240.3	INDENNITA' E RIMBORSO SPESE MISSIONI	0,00	0,00	4,40	0,00	0,00
1.02.01.01.001 266	IMPOSTA REGIONALE SULLE ATTIVITA' PRODUTTIVE - I.R.A.P.	13.261,57	13.422,93	16.420,09	13.422,93	13.422,93
1.03.01.02.001 244.2	MANUTENZIONE ORDINARIA BENI MOBILI	680,00	600,00	1.200,00	600,00	600,00
<b>Programma 01.07 Elezioni e consultazioni popolari - Anagrafe e stato civile</b>		<b>293.967,92</b>	<b>377.653,23</b>	<b>407.572,40</b>	<b>257.653,23</b>	<b>257.653,23</b>
<b>TITOLO 01 Spese correnti</b>		<b>293.967,92</b>	<b>377.653,23</b>	<b>407.312,40</b>	<b>257.653,23</b>	<b>257.653,23</b>
1.01.01.01.002 272.1	STIPENDI ED ALTRI ASSEGNI FISSI	204.095,96	180.899,94	180.899,94	180.899,94	180.899,94
1.01.02.01.001 272.5	ONERI PREVIDENZIALI, ASSISTENZIALI, ASSICURATIVI OBBLIGAT. A CARICO ENTE	56.021,12	49.296,20	56.658,72	49.296,20	49.296,20
1.02.01.01.001 302	IMPOSTE E TASSE RELATIVE AI SERVIZI DEMOGRAFICI	17.630,84	15.307,09	17.638,30	15.307,09	15.307,09
1.03.01.02.001 1116.80	STAMPATI, CANCELLERIA E VARIE SERVIZIO ANAGRAFE	3.000,00	3.000,00	5.855,66	3.000,00	3.000,00
1.03.01.02.001 1116.85	STAMPATI, CANCELLERIA E VARIE UFFICIO STATO CIVILE	1.500,00	1.000,00	2.000,00	1.000,00	1.000,00
1.03.01.02.001 1047.60	SPESE PER ABBONAMENTI E RIVISTE E PUBBLICAZIONI ALL'ISTAT - UFFICIO STATISTICA- E ACQUISTO STAMPATI PER CENSIMENTI	200,00	200,00	200,00	200,00	200,00
1.03.01.02.001 1046.15	SPESE PER STAMPATI, CANCELLERIA, ABBONAMENTI E PUBBLICAZIONI - UFFICIO DI STATISTICA	200,00	200,00	200,00	200,00	200,00
1.03.01.02.001 274.2	ACQUISTO BENI DI CONSUMO	1.500,00	1.500,00	2.239,16	1.500,00	1.500,00
1.03.01.02.999 1046.10	SPESE VARIE UFFICIO ELETTORALE	500,00	500,00	500,00	500,00	500,00
1.03.02.02.002 1114	RIMBORSO SPESE PAR MISSIONI PERSONALE SERVIZI DEMOGRAFICI	100,00	100,00	203,38	100,00	100,00
1.03.02.02.999 1313	SPESE DI RAPPRESENTANZA PER MATRIMONI CIVILI E PUBBLICAZIONI	300,00	300,00	300,00	300,00	300,00
1.03.02.04 1046.60	SPESE PER PARTECIPAZIONE A CORSI DI AGGIORNAMENTO SERVIZIO ELETTORALE	0,00	0,00	38,64	0,00	0,00
1.03.02.09.011 1116.90	MANUTENZIONE ARREDAMENTI E ATTREZZATURE INFORMATICHE SERVIZIO ANAGRAFE E STATO CIVILE	4.800,00	1.500,00	1.500,00	1.500,00	1.500,00
1.03.02.09.011 280.2	MANUTENZIONE ORDINARIA BENI MOBILI	320,00	350,00	356,00	350,00	350,00
1.03.02.19.001 1116.96	SPESE PER MANUTENZIONE ED ASSISTENZA SERVIZI INFORMATICI - UFFICIO STATISTICA	500,00	500,00	500,00	500,00	500,00
1.03.02.99.999 1117	SPESE PER COMPETENZE AL PREFETTO PER VERIFICA REGISTRI STATO CIVILE	200,00	200,00	200,00	200,00	200,00
1.03.02.99.999 1115	SPESE VARIE PER PRESTAZIONI DI SERVIZI ED ASSISTENZA SOFTWARE	800,00	400,00	400,00	400,00	400,00
1.03.02.99.999 1116.20	SPESE VARIE PER L'UFFICIO STATISTICA	400,00	400,00	400,00	400,00	400,00

Centro 00001			Uscite			
Missione, Programma, Titolo	Descrizione	Esercizio 2017	Previsione 2018		Previsione 2019	Previsione 2020
		Previsione definitiva	Competenza	Cassa		
1.03.02.99.999	1053	SPESE X CARTELLINO MAGNETICO CARTA DI IDENTITA' ELETTRONICA	1.500,00	1.000,00	2.500,00	1.000,00
1.03.02.99.999	1312	SPESE PER FORNITURA REGISTRI STATO CIVILE	400,00	1.000,00	1.000,00	1.000,00
1.10.99.99.999	1015	SPESE PER CONSULTAZIONI ELETTORALI A CARICO DELLO STATO E ALTRI ENTI - (COMPRESO LAVORO STRAORDINARIO) CAP. E.3142	0,00	0,00	340,21	0,00
1.10.99.99.999	312	ELEZIONI POPOLARI - ONERI A CARICO DELLO STATO - VEDI CAP. ENTRATA N° 694	0,00	120.000,00	133.382,39	0,00
<b>TITOLO 02 Spese in conto capitale</b>		<b>0,00</b>	<b>0,00</b>	<b>260,00</b>	<b>0,00</b>	<b>0,00</b>
2.02.01.04	3015	ACQUISTO MOBILI /ATTREZZATURE UFFICI DEMOGRAFICI-CAP.E.4033	0,00	0,00	260,00	0,00
<b>Programma 01.11 Altri servizi generali</b>		<b>2.621.869,82</b>	<b>2.564.641,49</b>	<b>3.880.136,88</b>	<b>1.525.771,79</b>	<b>1.523.235,04</b>
<b>TITOLO 01 Spese correnti</b>		<b>2.621.869,82</b>	<b>2.563.641,49</b>	<b>3.746.048,59</b>	<b>1.524.771,79</b>	<b>1.522.235,04</b>
1.01.01.01.002	322.7	LAVORO STRAORDINARIO -	32.500,00	32.500,00	47.967,03	32.500,00
1.01.01.01.002	322.8	MIGLIORAMENTI CONTRATTUALI AL PERSONALE	24.000,00	24.000,00	43.566,26	24.000,00
1.01.01.01.002	322.1	STIPENDI ED ALTRI ASSEGNI FISSI	282.701,16	235.092,64	235.092,64	235.092,64
1.01.01.01.003	2164	LAVORO STRAORDINARIO - ART.31, C.2, LETT.A P.P.C.M. DEL 6/4/95	0,00	0,00	1,00	0,00
1.01.01.01.004	2165	TRATTAMENTO ACCESSORIO AL PERSONALE PER MIGLIOREMENTO PRODUTTIVITA', EFFICIENZA ED EFFICACIA DEI SERVIZI	0,00	0,00	18.237,95	0,00
1.01.01.01.004	2166.15	FONDO INDENNITA' RISULTATO DIRIGENTI E POSIZ. ORGANIZZATIVE	11.000,00	15.490,23	72.941,26	15.490,23
1.01.01.01.004	322.2	TRATTAMENTO ECONOMICO ACCESSORIO	543.946,78	613.095,01	642.842,90	266.593,00
1.01.01.02.999	328.2	QUOTA A CARICO ENTE SU SPESE UTILIZZO SOGGETTI PERCETTORI DI AMMORTIZZATORI SOCIALI IN DEROGA	12.000,00	0,00	7.495,94	0,00
1.01.02.01.001	328	ONERI PER NUOVE ASSUNZIONI E INCARICHI DIRIGENZIALI	69.300,00	128.254,66	128.254,66	171.278,19
1.01.02.01.001	322.5	ONERI PREVIDENZIALI, ASSIST.,ASSICURATIVI OBBLIGAT. A CARICO ENTE	78.643,06	64.854,06	76.327,17	64.854,06
1.01.02.01.001	322.6	CONTRIBUTI PREV. ED ASSIST. SU TRATTAMENTO ACCESSORIO E SU COMPENSI VARI.	115.009,03	113.068,38	133.421,04	113.068,38
1.01.02.01.001	916	ONERI PREV. ED ASS.	0,00	0,00	10,56	0,00
1.01.02.01.001	2164.50	CONTRIBUTO PREV. ED ASS. SU TRATTAMENTO ACCESSORIO E SU COMPENSI VARI	0,00	0,00	27,44	0,00
1.01.02.01.003	1030	INDENNITA' DI FINE SERVIZIO E DI PREAVVISO	7.000,00	13.495,00	13.495,00	13.495,00
1.01.02.01.999	1034.15	SISTEMAZIONE CONTRIBUTIVA A DIPENDENTI	12.000,00	7.000,00	9.409,43	7.000,00
1.01.02.02.004	1034.10	ONERI BENEFICI SUI CONTRATTI AI PENSIONATI ART.46 E ART.30 CCNL	1.000,00	1.000,00	2.000,00	1.000,00
1.02.01.01.001	350	IMPOSTA REGIONALE SULLE ATTIVITA' PRODUTTIVE - I.R.A.P.	66.511,79	66.000,00	72.934,53	66.000,00
1.02.01.99.999	376	TASSE AUTOMOBILISTICHE - SERVIZI GENERALI -	1.500,00	1.500,00	1.500,00	1.500,00
1.03.01.02.001	1043.70	STAMPATI, CANCELLER, LIBRI, RIVISTE E VARIE UFFICI SERVIZI GENERALI	0,00	0,00	270,00	0,00
1.03.01.02.001	1043.84	ACQUISTO DI TESTI E STAMPATI VARI - UFFICIO GIURIDICO	250,00	150,00	459,00	150,00
1.03.01.02.001	330	STAMPATI, CANCELLERIA, LIBRI, RIVISTE E VARIE	12.000,00	12.000,00	20.336,54	12.000,00
1.03.01.02.999	1047.15	SPESE DIVERSE PER LA C.E.C.I.	4.000,00	4.000,00	4.004,26	4.000,00
1.03.01.02.999	1057.56	SPESE PER SPORTELLI INFORMAGIOVANI-INFORMALAVORO	250,00	500,00	500,00	500,00
1.03.01.02.999	1168	SPESE PER ACQUISTO E FORNITURE VARIE PER GLI ADEMPIMENTI CONNESSI AL D.LGS.626/94	1.000,00	1.000,00	1.000,00	1.000,00
1.03.02.01.001	1047.10	RIMBORSO SPESE AI COMPONENTI C.E.C.I.	6.000,00	5.000,00	12.033,04	5.000,00

Centro 00001			Uscite			
Missione, Programma, Titolo	Descrizione	Esercizio 2017	Previsione 2018		Previsione 2019	Previsione 2020
		Previsione definitiva	Competenza	Cassa		
1.03.02.02.002 1032	RIMBORSO SPESE PER MISSIONI PERSONALE SERVIZI GENERALI	1.000,00	1.000,00	1.000,00	1.000,00	1.000,00
1.03.02.04 1627	SPESE PER AGGIORNAMENTO PERSONALE- UFFICIO APPALTI	0,00	0,00	7,80	0,00	0,00
1.03.02.05 1043.60	SPESE TELEFONICHE SERVIZI GENERALI E SPESE MANUTENZIONE RETE DATI/FONIA E SPESE VARIE PER INTERVENTI INFORMATICI	0,00	250,00	4.642,00	250,00	250,00
1.03.02.05.001 344	SPESE TELEFONICHE SERVIZI GENERALI	40.000,00	40.000,00	83.310,02	40.000,00	40.000,00
1.03.02.05.004 1043.75	ENERGIA ELETTRICA - PROTOCONVENTO -	0,00	0,00	20.562,04	0,00	0,00
1.03.02.05.004 1043.50	ILLUMINAZIONE UFFICI SERVIZI GENERALI	0,00	0,00	24.845,45	0,00	0,00
1.03.02.05.004 1043.55	SPESE E.E. SERVIZI GENERALI - CONGUAGLI A SOCIETA' DIVERSE	0,00	0,00	11.897,23	0,00	0,00
1.03.02.05.004 1068.15	SPESE ENERGIA ELETTRICA - UFFICIO DEL LAVORO	0,00	0,00	2.778,40	0,00	0,00
1.03.02.05.006 1043.77	SPESE RISCALDAMENTO METANO PROTOCONVENTO	0,00	0,00	177,38	0,00	0,00
1.03.02.05.006 1043.40	RISCALDAMENTO UFFICI SERVIZI GENERALI -E.E.- E MANUTENZIONI IMPIANTI TERMICI	0,00	0,00	1.750,53	0,00	0,00
1.03.02.07.001 370	FITTI IMMOBILI - SERVIZI GENERALI -	20.600,00	31.000,00	55.501,35	31.000,00	31.000,00
1.03.02.07.001 370.1	SPESE PER FITTO LOCALI SEZ. CIRCOSCRIZIONALE UFFICIO DEL LAVORO	23.300,00	27.500,00	43.799,03	27.500,00	27.500,00
1.03.02.07.001 1043.10	FITTI IMMOBILI SERVIZI GENERALI E CONCESSIONI VARIE	206,58	206,58	12.261,71	206,58	206,58
1.03.02.07.008 1070	NOLO FOTOCOPIATRICI	6.800,00	6.800,00	10.800,02	6.800,00	6.800,00
1.03.02.09.001 1056.10	SPESE DI MANUTENZIONE AUTOMEZZI SERVIZI GENERALI	0,00	0,00	50,12	0,00	0,00
1.03.02.09.001 352	SPESE PER MANUTENZIONE AUTOMEZZI	7.000,00	14.000,00	22.939,22	14.000,00	14.000,00
1.03.02.09.008 341	MANUTENZIONE DEGLI IMMOBILI E DEGLI IMPIANTI - PRESTAZIONI DI SERVIZI	25.000,00	62.581,26	89.720,59	78.143,58	78.143,58
1.03.02.10.001 353	SPESE PER INCARICO DI ESPERTO INFORMATICO E WEB - MANUTENZIONE RETE INFORMATICA	15.000,00	30.000,00	39.899,04	30.000,00	30.000,00
1.03.02.12 328.1	ONEWRI PER INTEGRAZIONE LSU	0,00	0,00	194,10	0,00	0,00
1.03.02.13.002 1048	SPESE PER ACQUISTO DI MATERIALE DI PULIZIA UFFICI COMUNALI	2.000,00	1.000,00	1.000,00	1.000,00	1.000,00
1.03.02.13.002 1043.56	APPALTO PULIZIA LOCALI SERVIZI GENERALI	0,00	0,00	180,27	0,00	0,00
1.03.02.15.999 354	CONTRIBUTO REGIONALE PER L.S.U. VEDI CAP.E/176	826.234,41	765.808,78	862.572,68	0,00	0,00
1.03.02.16.002 343	SPESE PER AFFRANCATURA POSTALE	75.000,00	50.000,00	76.148,78	50.000,00	50.000,00
1.03.02.18.001 1039	SPESE PER VISITE MEDICO-FISCALI AI DIPENDENTI	4.000,00	4.000,00	18.508,49	4.000,00	4.000,00
1.03.02.19.001 346	SPESE PER ASSISTENZA E MANUTENZIONE HARDWARE E SOFTWARE SERVIZI DELL'ENTE	15.764,01	10.148,13	38.703,74	10.148,13	10.148,13
1.03.02.99.002 1058	SPESE PER LITI	500,00	300,00	75.263,93	300,00	300,00
1.03.02.99.002 1058.10	SPESE PER INCARICHI A LEGALI PER CONTROVERSIE VARIE	55.000,00	45.000,00	261.348,48	45.000,00	45.000,00
1.03.02.99.002 1069	SPESE PER IL PATROCINIO LEGALE DEI DIPENDENTI ED AMMINISTRATORI	5.000,00	6.000,00	15.919,40	6.000,00	6.000,00
1.03.02.99.999 1635	SPESE PER INCARICO DI ESPERTO INFORMATICO E DI ESPERTO WEB	0,00	0,00	348,00	0,00	0,00
1.03.02.99.999 1624	SPESE VARIE PER I SERVIZI GENERALI	3.000,00	1.200,00	2.217,88	1.200,00	1.200,00
1.03.02.99.999 1628	SPESE PER PUBBLICAZIONE GARE DI APPALTO E SPESE AGGIORNAMENTO UFFICIO APPALTI	3.000,00	2.500,00	7.361,45	2.500,00	2.500,00
1.03.02.99.999 1629	SPESE CENTRALE DI COMMITTENZA	10.000,00	3.000,00	6.691,90	3.000,00	3.000,00
1.03.02.99.999 1167	SPESE PER LA SICUREZZA DEI LAVORATORI SUL LUOGO DI LAVORO D.LGS.N. 81/2009	2.500,00	4.000,00	11.526,75	4.000,00	4.000,00

Centro:00001					Uscite		
Missione, Programma, Titolo		Descrizione	Esercizio 2017	Previsione 2018		Previsione 2019	Previsione 2020
			Previsione definitiva	Competenza	Cassa		
1.03.02.99.999	1167.10	SPESE PER SORVEGLIANZA SANITARIA PRESSO ASP	7.000,00	4.000,00	14.631,39	4.000,00	4.000,00
1.03.02.99.999	1062	SPESE DI REGISTRAZIONE CONTRATTI VARI E SENTENZE E SPESE RILASCIO ATTI	20.000,00	15.000,00	33.677,16	15.000,00	15.000,00
1.03.02.99.999	1039.10	SPESE PER DIRITTI DI NOTIFICA PRESSO ALTRI COMUNI	200,00	300,00	657,24	300,00	300,00
1.03.02.99.999	1041	SPESE PER CONCORSI E COMPETENZE ALLE COMMISSIONI	2.000,00	20.000,00	20.244,00	20.000,00	20.000,00
1.04.01.02.006	372	CONTRIBUTI ASSOCIATIVI ANNUALI- ANCI - COMUNITA' MONTANA	9.751,00	7.000,00	15.194,37	7.000,00	7.000,00
1.10.04.01	1044.15	ADESIONE ASSOCIAZIONE @NN@	402,00	402,00	402,00	402,00	402,00
1.10.04.01.001	349	ONERI PER ASSICURAZIONE	1.000,00	500,00	619,70	500,00	500,00
1.10.04.01.003	1044.10	ONERI PER ASSICURAZIONI RCT/RCO E SINISTRI GESTITI DIRETTAMENTE DALL'ENTE	0,00	0,00	5.375,00	0,00	0,00
1.10.04.01.003	348	ONERI PER SERVIZI ASSICURATIVI	160.000,00	72.144,76	239.606,12	87.000,00	87.000,00
1.10.99.99.999	2180	FINANZIAMENTO CON ALIENAZIONE BENI PATRIMONIALI DEBITI F.B. CAP.E 4005- DELIBERAZIONE C.C. N. 74 DEL 15.10.2003	0,00	0,00	40.390,03	0,00	0,00
1.10.99.99.999	2170	DEBITI FUORI BILANCIO - CAP.E.4005	0,00	0,00	27.196,15	0,00	0,00
<b>Titolo 02 Spese in conto capitale</b>			<b>0,00</b>	<b>1.000,00</b>	<b>134.088,29</b>	<b>1.000,00</b>	<b>1.000,00</b>
2.02.01.01.999	3001.10	ACQUISTO APPLICATIVI PER PROTOCOLLO INFORMATICO E ALBO PRETORIO- CAP.E.4033	0,00	1.000,00	1.000,00	1.000,00	1.000,00
2.02.01.05.999	1057.20	ACQUISTO ARREDI E ATTREZZATURE- SERVIZI GENERALI E UFFICIO U.R.P.- CAP. E. 4033	0,00	0,00	199,65	0,00	0,00
2.02.02.01.999	3035	FINANZIAMENTO CON ALIENAZIONE BENI PATRIMONIALI DEBITI F.B. CAP. E 4005- DELIBERAZIONE C.C. N. 74 DEL 15.10.2003	0,00	0,00	109.288,88	0,00	0,00
2.02.03.05.001	3025	FINANZIAMENTO CON ALIENAZIONE BENI PATRIMONIALI DEBITI F.B. CAP.E. 4005 - DELIBERAZIONE C.C. N. 74 DEL 15.10.2003	0,00	0,00	23.599,76	0,00	0,00
<b>Missione 02 Giustizia</b>			<b>21.000,00</b>	<b>18.000,00</b>	<b>18.996,74</b>	<b>18.000,00</b>	<b>18.000,00</b>
<b>Programma 02.01 Uffici giudiziari</b>			<b>21.000,00</b>	<b>18.000,00</b>	<b>18.996,74</b>	<b>18.000,00</b>	<b>18.000,00</b>
<b>Titolo 01 Spese correnti</b>			<b>21.000,00</b>	<b>18.000,00</b>	<b>18.996,74</b>	<b>18.000,00</b>	<b>18.000,00</b>
1.02.01.99.999	388	SPESE PER TASSE E CANONI VARI	17.000,00	15.000,00	15.000,00	15.000,00	15.000,00
1.03.02.99.999	1238.55	SPESE VARIE PER UFFICIO LEGALE	4.000,00	3.000,00	3.996,74	3.000,00	3.000,00
<b>Missione 03 Ordine pubblico e sicurezza</b>			<b>556.062,73</b>	<b>550.300,29</b>	<b>571.490,05</b>	<b>550.300,29</b>	<b>550.300,29</b>
<b>Programma 03.01 Polizia locale e amministrativa</b>			<b>556.062,73</b>	<b>550.300,29</b>	<b>571.490,05</b>	<b>550.300,29</b>	<b>550.300,29</b>
<b>Titolo 01 Spese correnti</b>			<b>556.062,73</b>	<b>550.300,29</b>	<b>571.490,05</b>	<b>550.300,29</b>	<b>550.300,29</b>
1.01.01.01.002	440.1	STIPENDI ED ALTRI ASSEGNI FISSI	407.950,96	404.861,38	404.861,38	404.861,38	404.861,38
1.01.02.01.001	440.5	ONERI PREVIDENZIALI - ASS.VI - ASSISTENZIALI OBBLIGATORI A CARCO DELL'ENTE	113.320,15	111.327,28	127.370,78	111.327,28	111.327,28
1.02.01.01.001	494	IMPOSTA REGIONALE SULLE ATTIVITA' PRODUTTIVE I.R.A.P.	34.791,62	34.111,63	39.257,89	34.111,63	34.111,63
<b>Missione 04 Istruzione e diritto allo studio</b>			<b>1.229.783,96</b>	<b>802.997,10</b>	<b>1.808.678,04</b>	<b>942.997,10</b>	<b>942.997,10</b>
<b>Programma 04.01 Istruzione prescolastica</b>			<b>127.663,08</b>	<b>109.663,08</b>	<b>172.848,37</b>	<b>109.663,08</b>	<b>109.663,08</b>
<b>Titolo 01 Spese correnti</b>			<b>127.663,08</b>	<b>107.663,08</b>	<b>169.348,37</b>	<b>107.663,08</b>	<b>107.663,08</b>
1.03.02.05.004	566.4	MANUTENZIONE - ACQUA - LUCE E GAS	90.000,00	70.000,00	101.432,90	70.000,00	70.000,00
1.03.02.05.004	1346.23	ILLUMINAZIONE SCUOLA MATERNA	0,00	0,00	5.682,77	0,00	0,00
1.03.02.05.006	1346.22	RISCALDAMENTO SCUOLA MATERNA	0,00	0,00	1.021,54	0,00	0,00



Centro 00001				Uscite		
Missione, Programma, Titolo	Descrizione	Esercizio 2017	Previsione 2018		Previsione 2019	Previsione 2020
		Previsione definitiva	Competenza	Cassa		
1.03.02.07.001 1346.10	FITTI DI IMMOBILI PER SCUOLA MATERNA	463,08	463,08	1.667,38	463,08	463,08
1.03.02.99.999 1346.40	SPESE DI CONSULENZA PER L'HCCP	700,00	700,00	1.800,00	700,00	700,00
1.03.02.99.999 566.5	SPESE TELEFONICHE - PULIZIA LOCALI - CONSULENZA PER L'HCCP	1.500,00	1.500,00	3.475,03	1.500,00	1.500,00
1.04.04.01.001 1347	CONTRIBUTI A SCUOLE MATERNE GESTITE DA PRIVATI O ORDINI RELIGIOSI (CAP. 2026 E.)	35.000,00	35.000,00	54.268,75	35.000,00	35.000,00
<b>TITOLO 02 Spese in conto capitale</b>		<b>0,00</b>	<b>2.000,00</b>	<b>3.500,00</b>	<b>2.000,00</b>	<b>2.000,00</b>
2.02.01.04 3126	ACQUISTO MOBILI ED ATTREZZATURE SCUOLA MATERNA	0,00	2.000,00	3.500,00	2.000,00	2.000,00
<b>Programma 04.02 Altri ordini di istruzione non universitaria</b>		<b>128.700,00</b>	<b>137.700,00</b>	<b>392.461,92</b>	<b>137.700,00</b>	<b>137.700,00</b>
<b>TITOLO 01 Spese correnti</b>		<b>128.700,00</b>	<b>135.700,00</b>	<b>390.461,92</b>	<b>135.700,00</b>	<b>135.700,00</b>
1.03.01.02.001 1366.80	STAMPATI, CANCELLERIA E VARIE - SCUOLA ELEMENTARE	500,00	500,00	540,00	500,00	500,00
1.03.01.02.001 582.1	MANUTENZIONE ORDINARIA BENI MOBILI	400,00	400,00	804,01	400,00	400,00
1.03.01.02.001 616.1	MANUTENZIONE ORDINARIA BENI IMMOBILI	800,00	800,00	900,00	800,00	800,00
1.03.01.02.008 1366.90	SPESE PER MATERIALE DIDATTICO SCUOLA ELEMENTARE	200,00	200,00	200,00	200,00	200,00
1.03.01.02.999 1250	SPESE PER ACQUISTO BENI CONSUMO SCUOLE MEDIE	200,00	200,00	200,00	200,00	200,00
1.03.02.05 1366.70	SPESE TELEFONICHE SCUOLA ELEMENTARE E LEASING CENTRALINO	2.000,00	2.000,00	9.000,00	2.000,00	2.000,00
1.03.02.05 1386.29	SPESE TELEFONICHE SCUOLE MEDIE E VARIE	1.000,00	1.000,00	2.000,00	1.000,00	1.000,00
1.03.02.05.001 618.3	POSTA - TELEFONO E TELEGRAFO	4.000,00	5.000,00	9.000,00	5.000,00	5.000,00
1.03.02.05.004 592.3	MANUTENZIONE IMMOBILE - POSTA - TELEFONO -	1.600,00	1.600,00	4.407,48	1.600,00	1.600,00
1.03.02.05.004 1386.25	ILLUMINAZIONE SCUOLE MEDIE	0,00	0,00	12.308,55	0,00	0,00
1.03.02.05.004 1366.50	ILLUMINAZIONE SCUOLA ELEMENTARE	0,00	0,00	11.619,70	0,00	0,00
1.03.02.05.005 592.4	MANUTENZIONE IMMOBILI - ACQUA - LUCE E GAS	45.000,00	45.000,00	97.343,37	45.000,00	45.000,00
1.03.02.05.006 618.4	ACQUA - LUCE E GAS	40.000,00	40.000,00	108.745,51	40.000,00	40.000,00
1.03.02.05.006 1366.40	RISCALDAMENTO SCUOLE ELEMENTARI	0,00	0,00	32,14	0,00	0,00
1.03.02.05.006 1386.22	RISCALDAMENTO SCUOLE MEDIE	0,00	0,00	81,84	0,00	0,00
1.03.02.07.001 1366.10	FITTI REALI DI IMMOBILI - SCUOLE ELEMENTARI	0,00	0,00	9.597,84	0,00	0,00
1.03.02.09.008 1366.20	MANUTENZIONE MOBILI ED IMMOBILI - SCUOLE ELEMENTARI	0,00	5.000,00	7.067,66	5.000,00	5.000,00
1.04.01.02.999 616	MANUTENZIONE ORDINARIA BENI IMMOBILI	0,00	1.000,00	1.001,00	1.000,00	1.000,00
1.04.02.05.999 1368	FORNITURA GRATUITA DI LIBRI AGLI ALUNNI DELLA SCUOLA ELEMENTARE	0,00	0,00	1.697,28	0,00	0,00
1.04.02.05.999 1397	RIPARTO FONDI DIRITTO ALLO STUDIO	0,00	0,00	47.807,19	0,00	0,00
1.04.02.05.999 584	FORNITURA GRATUITA DI LIBRI SCOLASTICI AGLI ALUNNI	33.000,00	33.000,00	66.108,35	33.000,00	33.000,00
<b>TITOLO 02 Spese in conto capitale</b>		<b>0,00</b>	<b>2.000,00</b>	<b>2.000,00</b>	<b>2.000,00</b>	<b>2.000,00</b>
2.02.01.04 975	ACQUISTO BENI MOBILI E ATTREZZATURE SCUOLE ELEMENTARI	0,00	2.000,00	2.000,00	2.000,00	2.000,00
<b>Programma 04.06 Servizi ausiliari all'istruzione</b>		<b>973.420,88</b>	<b>555.634,02</b>	<b>1.243.367,75</b>	<b>695.634,02</b>	<b>695.634,02</b>
<b>TITOLO 01 Spese correnti</b>		<b>973.420,88</b>	<b>555.634,02</b>	<b>1.242.268,55</b>	<b>695.634,02</b>	<b>695.634,02</b>
1.01.01.01.002 638.1	STIPENDI ED ALTRI ASSEGNI FISSI	58.828,30	58.828,30	60.173,41	58.828,30	58.828,30
1.01.01.01.002 638.7	STIPENDI ED ALTRI ASSEGNI PERSONALE - TRASPORTO ALUNNI -	74.215,40	66.939,65	66.939,65	66.939,65	66.939,65
1.01.02.01.001 638.11	ONERI CONTRIBUTIVI - PERSONALE TRASPORTO ALUNNI	20.794,89	17.726,78	20.430,07	17.726,78	17.726,78

Centro 00001							Uscite	
Missione, Programma, Titolo			Descrizione	Esercizio 2017	Previsione 2018		Previsione 2019	Previsione 2020
				Previsione definitiva	Competenza	Cassa		
1.01.02.01.001	638.5		ONERI PREVIDENZ. , ASSIST. ,ASSICUR. OBBLIG. A CARICO ENTE	16.439,29	16.239,29	18.608,07	16.239,29	16.239,29
1.02.01.99.999	688.2		BOLLI	2.600,00	2.600,00	2.600,00	2.600,00	2.600,00
1.03.01.02.001	642.8		CARBURANTE E LUBRIFICANTI	23.000,00	23.000,00	37.413,48	23.000,00	23.000,00
1.03.01.02.001	642.9		PEZZI DI RICAMBI	25.000,00	15.000,00	43.528,96	15.000,00	15.000,00
1.03.01.02.001	642.10		SOSTITUZIONE GOMME	2.000,00	1.000,00	1.000,00	1.000,00	1.000,00
1.03.01.02.011	1416.30		ACQUISTO DI GENERI ALIMENTARI REFEZIONE	40.000,00	30.000,00	37.865,45	30.000,00	30.000,00
1.03.01.02.999	642.2		ACQUISTO LIBRI PER BIBLIOTECHE SCUOLE	200,00	200,00	226,00	200,00	200,00
1.03.01.02.999	644.2		ACQUISTO BENI DI CONSUMO	850,00	1.000,00	1.731,00	1.000,00	1.000,00
1.03.01.02.999	1418		ACQUISTO LIBRI PER BIBLIOTECHE SCUOLE	0,00	0,00	500,00	0,00	0,00
1.03.01.02.999	1416.20		ACQUISTO MATERIALE VARIO PER L'ASSISTENZA SCOLASTICA E MENSE SCOLASTICHE	2.900,00	1.000,00	3.900,01	1.000,00	1.000,00
1.03.02.09.011	1417.10		SPESE PER IL SERVIZIO DEI TRASPORTI SCOLASTICI - MANUTENZIONE E PEZZI DI RICAMBIO	0,00	0,00	1.612,05	0,00	0,00
1.03.02.15.002	656.2		MANUTENZIONE ORDINARIA BENI MOBILI - SERV. TRASPORTO SCOLASTICI	400,00	1.000,00	1.350,00	1.000,00	1.000,00
1.03.02.15.002	656.7		SPESE DIVERSE - trasporto alunni affidato a TERZI	54.000,00	50.000,00	107.983,55	50.000,00	50.000,00
1.03.02.15.006	1386.15		SPESE REFEZIONE SCUOLE MATERNE	0,00	0,00	38.280,31	0,00	0,00
1.03.02.15.006	1386.50		SPESE PER REFEZIONE SCUOLE ELEMENTARI	0,00	0,00	39.354,13	0,00	0,00
1.03.02.15.999	643.1		UTILIZZAZIONE CONTRIBUTO REGIONALE PER SERVIZIO MENSA - VEDI CAP. E. N° 181-138	393.593,00	90.000,00	298.750,26	230.000,00	230.000,00
1.03.02.99.999	1458		SPESE CONVEGNI- GEMELLAGGI- MOSTRE- CONFERENZE E MANIFESTAZIONI PUBBLICA ISTRUZIONE	400,00	500,00	600,00	500,00	500,00
1.03.02.99.999	1438		SPESE SCOLASTICHE PER OGNI ORDINE E GRADO- LEGGE 62/00 CAP. E.2031	35.000,00	35.000,00	69.899,80	35.000,00	35.000,00
1.03.02.99.999	1440		SPESE PER INTEGRAZIONE DIVERSAMENTE ABILI NELLE SCUOLE	0,00	500,00	500,00	500,00	500,00
1.03.02.99.999	1451		SPESE PER ATTIVITA' RICREATIVE SCOLASTICHE	0,00	500,00	1.250,00	500,00	500,00
1.03.02.99.999	808		SPESE PER FORNITURA LIBRI DI TESTO SCUOLA DELL'OBBLIGO E SCUOLA SUPERIORE - ART.27,C.1,LEGGE 448/98- CAP.E. 2008-	150.000,00	70.000,00	207.115,87	70.000,00	70.000,00
1.04.01.01.002	681		CONTRIBUTO PER PICCOLE MANUTENZIONI SCUOLE DI PRIMO GRADO	600,00	9.000,00	9.000,00	9.000,00	9.000,00
1.04.01.01.002	643.2		UTILIZZO CONTRIBUTO CONVITTORI IST. ALBERGHIERO	57.000,00	50.000,00	137.385,02	50.000,00	50.000,00
1.04.01.01.002	1435		TRASFERIMENTI ALLE SCUOLE DI PRIMO GRADO PER SPESE DI PICCOLE MANUTENZIONI	0,00	0,00	1.500,00	0,00	0,00
1.04.02.02.999	676		EROGAZIONE CONTRIBUTO A FAVORE ALUNNI IN DISAGIATE CONDIZIONI ECONOMICHE	600,00	600,00	1.511,77	600,00	600,00
1.04.02.05.999	1423		CONTRIBUTI AD ALUNNI IN DISAGIATE CONDIZIONI ECONOMICHE	0,00	0,00	394,85	0,00	0,00
1.10.04.01	1417.20		TRASPORTI SCOLASTICI - ASSICURAZIONI-REIMMATRICOLAZIONI E REVISIONI	0,00	0,00	3.388,51	0,00	0,00
1.10.04.01.001	656.6		ASSICURAZIONI - TRASPORTI SCOLASTICI	15.000,00	15.000,00	27.476,33	15.000,00	15.000,00
Titolo 02 Spese in conto capitale				0,00	0,00	1.099,20	0,00	0,00
2.02.01.04.001	3152		ACQUISTO ARREDI ED ATTREZZATURE SCOLASTICHE	0,00	0,00	1.099,20	0,00	0,00
Missione 05 Tutela e valorizzazione dei beni e attivita' culturali				487.298,38	105.548,38	523.905,90	105.548,38	105.548,38
Programma 05.01 Valorizzazione dei beni di Interesse storico				88.298,38	87.798,38	105.900,86	87.798,38	87.798,38
Titolo 01 Spese correnti				88.298,38	87.798,38	105.900,86	87.798,38	87.798,38

Centro 00001		Uscite				
Missione, Programma, Titolo	Descrizione	Esercizio 2017	Previsione 2018		Previsione 2019	Previsione 2020
		Previsione definitiva	Competenza	Cassa		
1.01.01.01.002 701	STIPENDI	55.811,09	55.811,09	55.811,09	55.811,09	55.811,09
1.01.02.01.001 702	CONTRIBUTI PREVIDENZIALI	15.037,29	14.837,29	17.018,20	14.837,29	14.837,29
1.03.01.01 991	SPESE PER ABBONAMENTI A RIVISTE E PUBBLICAZIONI	0,00	500,00	561,10	500,00	500,00
1.03.01.02.001 1476.80	STAMPATI, CANCELLERIA E VARIE - MUSEI, BIBLIOTECHE	500,00	500,00	500,00	500,00	500,00
1.03.01.02.999 703	ACQUISTO BENI DI CONSUMO	1.800,00	1.000,00	1.456,63	1.000,00	1.000,00
1.03.01.02.999 1480	ACQUISTO DI LIBRI PER BIBLIOTECHE	1.300,00	500,00	671,12	500,00	500,00
1.03.02.02.002 985	RIMBORSO SPESE PER MISSIONI	0,00	0,00	6,50	0,00	0,00
1.03.02.05.001 718	TELEFONO, TELEGRAFO E VARIE	400,00	400,00	1.647,08	400,00	400,00
1.03.02.05.006 716	RISCALDAMENTO	250,00	250,00	1.900,00	250,00	250,00
1.03.02.09.008 1476.20	SPESE PER MANIFESTAZIONI, VALORIZZAZIONE CASTELLO ARAGONESE ED ALTRI MONUMENTI	2.000,00	2.000,00	4.000,00	2.000,00	2.000,00
1.03.02.09.011 1476.90	MANTENZIONE	800,00	1.000,00	1.000,00	1.000,00	1.000,00
1.03.02.09.011 990	SPESE PER MANUTENZIONE ED ARREDAMENTI ED ATTREZZATURE	400,00	500,00	500,00	500,00	500,00
1.03.02.99.999 1432	SPESE PER COMPENSI DOVUTI DAGLI ENTI ALLA S.I.A.E. (FOTOCOPIE NELLE BIBLIOTECHE - LEGGE 248/00)	0,00	500,00	829,00	500,00	500,00
1.03.02.99.999 1485.10	CONTRIBUTO DELLA REGIONE LETTURA-CONTRIBUTO REGIONALE D.R.C.N. 122/2011 (CAP. 2023 E.)	0,00	0,00	0,14	0,00	0,00
1.04.04.01.001 995	VALORIZZAZIONE BIBLIOTECA E MUSEO	10.000,00	10.000,00	20.000,00	10.000,00	10.000,00
<b>Programma 05.02 Attività culturali e interventi diversi nel settore culturale</b>		<b>399.000,00</b>	<b>17.750,00</b>	<b>418.005,04</b>	<b>17.750,00</b>	<b>17.750,00</b>
<b>TITOLO 01 Spese correnti</b>		<b>399.000,00</b>	<b>17.750,00</b>	<b>418.005,04</b>	<b>17.750,00</b>	<b>17.750,00</b>
1.03.01.02.999 1511.80	SPESE VARIE PER BENI DI CONSUMO	100,00	100,00	100,00	100,00	100,00
1.03.01.02.999 1125	SPESE PER ADESIONE AL 100 GIRO D'ITALIA	45.000,00	0,00	1.400,00	0,00	0,00
1.03.02.02.005 1506.15	MANIFESTAZIONI DIDATTICHE CULTURALI SCUOLE	2.200,00	500,00	744,00	500,00	500,00
1.03.02.02.005 1506	SPESE PER CELEBRAZIONI, CONVEGNI, CONGRESSI, MOSTRE, CONFERENZE, SPETTACOLI E MANIFESTAZIONI CULTURALI	2.100,00	4.500,00	6.170,00	4.500,00	4.500,00
1.03.02.99.999 1506.10	SPESE PER GEMELLAGGI E SCAMBI CULTURALI	500,00	500,00	1.005,00	500,00	500,00
1.03.02.99.999 1484	SPESE PER PROMOZIONE PATRIMONIO STORICO, AMBIENTALE, ARTISTICO E CULTURALE, CORSI DI FORMAZIONE PER CITTADINI E MANIFESTAZIONI PER CENTENARI	300,00	500,00	800,00	500,00	500,00
1.03.02.99.999 998	SPESE PER STAMPA MANIFESTI CULTURA	300,00	500,00	800,00	500,00	500,00
1.03.02.99.999 988	SPESA PER STAMPA MANIFESTI CULTURA	150,00	150,00	358,00	150,00	150,00
1.03.02.99.999 723.2	UTILIZZO CONTRIBUTO PROGETTO CIVITA' NOVA D.U.E.	30.000,00	0,00	73.147,72	0,00	0,00
1.03.02.99.999 723.3	UTILIZZO PROG. TRANSUMANZE CULTURALI TRA 2 PARCHI - MIBACT (VEDI CAP. E. 142/2)	300.000,00	0,00	299.969,98	0,00	0,00
1.03.02.99.999 963	SPESE PER STAGIONE TEATRALE	400,00	500,00	900,00	500,00	500,00
1.03.02.99.999 963.10	SPESE PER STAGIONE TEATRALE	250,00	0,00	450,93	0,00	0,00
1.04.04.01.001 1508.20	PARTECIPAZIONE FONDAZIONE FERRAMONTI E CERTAMEN NOVUM	500,00	500,00	500,00	500,00	500,00
1.04.04.01.001 1512	TRASFERIMENTO AD ASSOCIAZIONE PRIMAVERA DEI TEATRI	5.000,00	5.000,00	10.000,00	5.000,00	5.000,00
1.04.04.01.001 1515	TRASFERIMENTO PER STAGIONE TEATRALE	10.000,00	0,00	12.515,21	0,00	0,00

Centro:00001			Uscite				
Missione, Programma, Titolo		Descrizione	Esercizio 2017	Previsione 2018		Previsione 2019	Previsione 2020
			Previsione definitiva	Competenza	Cassa		
1.04.04.01.001	746.1	CONTRIBUTO REGIONALE PER TEATRI,ATTIVITA' CULTURALI E SERVIZI DIVERSI NEL SETTORE CULTURALE - VEDI CAP. E/142	0,00	0,00	14,20	0,00	0,00
1.04.04.01.001	747	CONTRIBUTI A FAVORE DI ASSOCIAZIONI LOCALI	2.200,00	5.000,00	9.130,00	5.000,00	5.000,00
Missione 06 Politiche giovanili, sport e tempo libero			47.119,55	71.108,32	109.766,98	71.108,32	71.108,32
Programma 06.01 Sport e tempo libero			47.119,55	71.108,32	109.766,98	71.108,32	71.108,32
Titolo 01 Spese correnti			47.119,55	71.108,32	109.766,98	71.108,32	71.108,32
1.01.01.01.002	801	STIPENDI	7.246,73	25.237,77	25.237,77	25.237,77	25.237,77
1.01.02.01.001	802	ONERI PREVIDENZIALI	1.972,82	6.870,55	6.870,55	6.870,55	6.870,55
1.03.01.02.001	1511.30	ACQUISTO MATERIALE DI CANCELLERIA UFFICIO SPORT	300,00	500,00	563,00	500,00	500,00
1.03.02.02.005	953	SPESE PER MANIFESTAZIONI SPORTIVE E RICREATIVE	4.100,00	5.000,00	12.910,66	5.000,00	5.000,00
1.03.02.04	830	SPESE AGGIORNAMENTO PERSONALE	0,00	0,00	100,00	0,00	0,00
1.03.02.09.011	810	SPESE PER MANUTENZIONE ARREDI E ATTREZZATURE	400,00	500,00	501,50	500,00	500,00
1.03.02.99.999	1584	SPESE PER PROGETTO SPORT E DISABILI	800,00	800,00	4.800,00	800,00	800,00
1.03.02.99.999	1493	SPESE PER ATTIVITA' RICREATIVE GIOVANILI	300,00	500,00	1.000,00	500,00	500,00
1.03.02.99.999	1831	SPESE PER LA PROMOZIONE E DIFFUSIONE DELLO SPORT E MANIFESTAZIONI VARIE	1.300,00	1.500,00	2.800,00	1.500,00	1.500,00
1.04.01.01.011	827.1	CONTRIBUTO ATTIVITA' POLISPORTIVA COMUNALE	20.000,00	20.000,00	35.000,00	20.000,00	20.000,00
1.04.04.01.001	1830	FONDO SOCIALE PER LO SPORT E CONTRIBUTI SPORTIVI	2.200,00	2.200,00	4.307,50	2.200,00	2.200,00
1.04.04.01.001	827	CONTRIBUTI PER ATTIVITA' SPORTIVE	8.500,00	8.000,00	15.676,00	8.000,00	8.000,00
Missione 07 Turismo			140.000,00	122.000,00	228.240,75	122.000,00	122.000,00
Programma 07.01 Sviluppo e valorizzazione del turismo			140.000,00	122.000,00	228.240,75	122.000,00	122.000,00
Titolo 01 Spese correnti			140.000,00	122.000,00	228.240,75	122.000,00	122.000,00
1.03.01.02.999	1160.10	MANIFESTAZIONI 60° CARNEVALE DEL POLLINO - CARRI ALLEGORICI	20.000,00	20.000,00	40.000,00	20.000,00	20.000,00
1.03.02.02.005	2083	SPESE PER MANIFESTAZIONI ESTIVE E NATALIZIE	30.000,00	20.000,00	59.144,25	20.000,00	20.000,00
1.03.02.99.999	2078	INTERVENTI DIVERSI NEL CAMPO TURISTICO E PER MANIFESTAZIONI VARIE	7.000,00	7.000,00	14.960,00	7.000,00	7.000,00
1.03.02.99.999	840	ACQUISTO SERVIZI DIVERSI NEL SETTORE TURISTICO	20.000,00	20.000,00	24.952,35	20.000,00	20.000,00
1.04.04.01.001	926.1	MANIFESTAZIONI VARIE DI PROMOZIONE TURISTICA - CONTRIBUTI	63.000,00	55.000,00	74.909,56	55.000,00	55.000,00
1.04.04.01.001	932	UTILIZZO CONTRIBUTO GAL TURISMO VEDI CAP. E. 2032/10	0,00	0,00	14.274,59	0,00	0,00
Missione 08 Assetto del territorio ed edilizia abitativa			341.560,50	301.101,56	317.220,34	301.101,56	301.101,56
Programma 08.01 Urbanistica e assetto del territorio			341.560,50	301.101,56	317.220,34	301.101,56	301.101,56
Titolo 01 Spese correnti			341.560,50	301.101,56	317.220,34	301.101,56	301.101,56
1.01.01.01.002	1110	STIPENDI	244.669,35	216.984,34	216.984,34	216.984,34	216.984,34
1.01.02.01.001	1110.5	CONTRIBUTI PREVIDENZIALI , ASSISTENZIALI ETC.	74.956,92	63.742,99	74.107,14	63.742,99	63.742,99
1.02.01.01.001	1162.7	IRAP	21.934,23	20.374,23	23.744,87	20.374,23	20.374,23
1.03.02.99.999	1037	PRESTAZIONI DI SERVIZI	0,00	0,00	2.383,99	0,00	0,00
Missione 09 Sviluppo sostenibile e tutela del territorio e dell'ambiente			434.174,09	436.572,90	455.398,03	436.572,90	436.572,90
Programma 09.03 Rifiuti			124.027,41	124.250,45	129.250,97	124.250,45	124.250,45

Centro 00001				Uscite		
Missione, Programma, Titolo	Descrizione	Esercizio 2017	Previsione 2018		Previsione 2019	Previsione 2020
		Previsione definitiva	Competenza	Cassa		
<b>Titolo 01 Spese correnti</b>		<b>124.027,41</b>	<b>124.250,45</b>	<b>129.250,97</b>	<b>124.250,45</b>	<b>124.250,45</b>
1.01.01.01.002 1248.1	STIPENDI ED ALTRI ASSEGNI FISSI	90.564,19	91.187,23	91.187,23	91.187,23	91.187,23
1.01.02.01.001 1248.5	ONERI PREV. ASSIST. ED ASSICUR. OBBLIGATORI CARICO ENTE	25.600,27	25.400,27	29.073,01	25.400,27	25.400,27
1.02.01.01.001 1288.1	IMPOSTA REGIONALE SULLE ATTIVITA' PRODUTTIVE - I.R.A.P.	7.862,95	7.662,95	8.911,73	7.662,95	7.662,95
1.03.02.02.002 1735	RIMBORSO SPESE PER MISSIONI	0,00	0,00	79,00	0,00	0,00
<b>Programma 09.04 Servizio Idrico Integrato</b>		<b>173.269,79</b>	<b>151.835,84</b>	<b>157.306,48</b>	<b>151.835,84</b>	<b>151.835,84</b>
<b>Titolo 01 Spese correnti</b>		<b>173.269,79</b>	<b>151.835,84</b>	<b>157.306,48</b>	<b>151.835,84</b>	<b>151.835,84</b>
1.01.01.01.002 1190	STIPENDI	130.269,04	113.880,45	113.880,45	113.880,45	113.880,45
1.01.02.01.001 1190.5	CONTRIBUTI PREVIDENAZIALI , ASSISTENZIALI , ETC.	36.754,27	31.655,39	36.832,48	31.655,39	31.655,39
1.02.01.01.001 1238	IRAP	6.246,48	6.300,00	6.593,55	6.300,00	6.300,00
<b>Programma 09.05 Aree protette, parchi naturali, protezione naturalistica e forestazione</b>		<b>136.876,89</b>	<b>160.486,61</b>	<b>168.840,58</b>	<b>160.486,61</b>	<b>160.486,61</b>
<b>Titolo 01 Spese correnti</b>		<b>136.876,89</b>	<b>160.486,61</b>	<b>168.840,58</b>	<b>160.486,61</b>	<b>160.486,61</b>
1.01.01.01.002 1302	STIPENDI	81.167,82	99.092,93	99.092,93	99.092,93	99.092,93
1.01.02.01.001 1302.5	ONERI PREVIDENZIALI , ASSISTENZIALI ETC.	24.959,14	28.576,80	31.687,51	28.576,80	28.576,80
1.02.01.01.001 1301.10	IRAP	30.749,93	32.816,88	37.802,24	32.816,88	32.816,88
1.03.02.02.002 1496	RIMBORSO SPESE PER MISSIONI	0,00	0,00	257,90	0,00	0,00
<b>Missione 10 Trasporti e diritto alla mobilità</b>		<b>231.227,76</b>	<b>231.100,04</b>	<b>241.004,18</b>	<b>231.100,04</b>	<b>231.100,04</b>
<b>Programma 10.05 Viabilità e Infrastrutture stradali</b>		<b>231.227,76</b>	<b>231.100,04</b>	<b>241.004,18</b>	<b>231.100,04</b>	<b>231.100,04</b>
<b>Titolo 01 Spese correnti</b>		<b>231.227,76</b>	<b>231.100,04</b>	<b>241.004,18</b>	<b>231.100,04</b>	<b>231.100,04</b>
1.01.01.01.002 954.1	STIPENDI E ALTRI ASSEGNI FISSI	169.240,94	169.513,22	169.513,22	169.513,22	169.513,22
1.01.02.01.001 954.5	ONERI PREV. ASSIST. E ASSICUR. OBBLIGATORI CARICO ENTE	45.894,71	45.694,71	52.374,30	45.694,71	45.694,71
1.02.01.01.001 1000	IMPOSTA REGIONALE SULLE ATTIVITA' PRODUTTIVE - I.R.A.P.	13.933,47	13.733,47	16.210,52	13.733,47	13.733,47
1.02.01.01.001 1662.7	IMPOSTA SULLE ATTIVITA' PRODUTTIVE I.R.A.P.	2.158,64	2.158,64	2.906,14	2.158,64	2.158,64
<b>Missione 12 Diritti sociali, politiche sociali e famiglia</b>		<b>1.389.354,67</b>	<b>3.814.146,71</b>	<b>7.264.916,65</b>	<b>1.366.695,67</b>	<b>1.365.045,67</b>
	<b>Fondo Pluriennale Vincolato</b>	<b>245.205,04</b>	<b>0,00</b>		<b>0,00</b>	<b>0,00</b>
<b>Programma 12.01 Interventi per l'infanzia e i minori e per asili nido</b>		<b>71.895,29</b>	<b>147.345,29</b>	<b>225.149,12</b>	<b>144.495,29</b>	<b>125.795,29</b>
<b>Titolo 01 Spese correnti</b>		<b>71.895,29</b>	<b>128.345,29</b>	<b>206.149,12</b>	<b>125.495,29</b>	<b>125.795,29</b>
1.01.01.01.002 1360	STIPENDI AL PERSONALE	19.826,48	19.826,48	19.826,48	19.826,48	19.826,48
1.01.02.01.001 1390.2	CONTRIBUTI PREVIDENZIALI , ASSISTENZIALI ETC	5.718,81	5.518,81	6.323,15	5.518,81	5.518,81
1.03.01.02.001 1776.70	STAMPATI, CANCELLERIA E VARIE - ASILO NIDO	300,00	300,00	600,00	300,00	350,00
1.03.01.02.999 1774	SPESE PER VESTIARIO PERSONALE ASILO NIDO	400,00	400,00	800,00	400,00	400,00
1.03.01.02.999 1775.65	SPESE PER CONSULENZA HCCP	700,00	900,00	1.970,00	900,00	1.000,00
1.03.01.02.999 1392	BENI DI CONSUMO E MATERIE PRIME	250,00	250,00	400,00	250,00	250,00
1.03.02.05 1776.60	SPESE TELEFONICHE - ASILO NIDO	0,00	450,00	466,54	450,00	450,00
1.03.02.05.004 1776.40	ILLUMINAZIONE - ASILO NIDO	0,00	500,00	5.100,00	550,00	600,00
1.03.02.05.006 1776.30	RISCALDAMENTO - ASILO NIDO	0,00	1.500,00	2.204,39	1.600,00	1.700,00

Centro 00001					Uscite		
Missione, Programma, Titolo		Descrizione	Esercizio 2017	Previsione 2018		Previsione 2019	Previsione 2020
			Previsione definitiva	Competenza	Cassa		
1.03.02.05.999	1394.1	UTENZE E CANONI PER SERVIZI DIVERSI	1.700,00	1.700,00	1.796,02	1.700,00	1.700,00
1.03.02.07.001	1782	FITTO LOCALI PAPER MOON	0,00	0,00	395,40	0,00	0,00
1.03.02.99.999	1778	SPESE VARIE ASILO NDO	1.000,00	1.000,00	2.184,14	1.000,00	1.000,00
1.04.01.02.001	1375	TRASFERIMENTI PER RETTE DI RICOVERO DI MINORI PRESSO CASA FAMIGLIE - PAPER MOON - VEDI CAP E. N° 176	0,00	0,00	31,00	0,00	0,00
1.04.02.05.999	1781	RETTE DI RICOVERO DI MINORI PRESSO NUCLEI FAMILIARI( CAP.ENTRATA 178 ) CON ANTICIPAZIONE DA PARTE DEL COMUNE	37.000,00	37.000,00	61.920,00	37.000,00	37.000,00
1.04.02.05.999	1781.10	RETTE DI RICOVERO DI MINORI PRESSO CASE FAMIGLIE ( PAPER MOON ) - COMUNE ( CAP.E.2036)	0,00	0,00	22.507,00	0,00	0,00
1.04.02.05.999	1375.2	UTILIZZO RETTE DI RICOVERO DI MINORI PRESSO CASE FAMIGLIE (CAP E. 178/1)	0,00	42.000,00	42.000,00	42.000,00	42.000,00
1.04.04.01.001	1781.35	TRASFERIMENTI PER TUTELA INFANZIA E ADOLESCENZA LEGGE 285/97 - CAP. E. 2062-	5.000,00	5.000,00	25.625,00	5.000,00	5.000,00
1.04.04.01.001	680	TRASFERIMENTO SOMMA ALLE SCUOLE DI COMPETENZA DELL'ENTE PER PRONTO INTERVENTO	0,00	9.000,00	9.000,00	9.000,00	9.000,00
1.04.04.01.001	682	ASSOCIAZIONE ANAS PER INTERVENTO NEL SOCIALE	0,00	3.000,00	3.000,00	0,00	0,00
<b>Titolo 02 Spese in conto capitale</b>			<b>0,00</b>	<b>19.000,00</b>	<b>19.000,00</b>	<b>19.000,00</b>	<b>0,00</b>
2.02.01.01.001	783	ACQUISTO SCUOLABUS DAL COMUNE DI SAN BASILE	0,00	19.000,00	19.000,00	19.000,00	0,00
<b>Programma 12.02 Interventi per la disabilita'</b>			<b>114.607,00</b>	<b>127.650,00</b>	<b>261.875,56</b>	<b>140.600,00</b>	<b>144.300,00</b>
<b>Titolo 01 Spese correnti</b>			<b>114.607,00</b>	<b>127.650,00</b>	<b>261.875,56</b>	<b>140.600,00</b>	<b>144.300,00</b>
1.03.01.02.999	970	ACQUISTO BENI VARI DI CONSUMO	800,00	800,00	1.350,00	800,00	800,00
1.03.01.02.999	1420	ACQUISTO BENI DI CONSUMO ETC.	250,00	250,00	675,00	250,00	250,00
1.03.02.05	1905.20	SPESE TELEFONICHE - C.A.D.	500,00	500,00	1.826,91	550,00	550,00
1.03.02.99.999	1381	PRESTAZIONI DI SERVIZIO	0,00	0,00	1.000,00	0,00	0,00
1.03.02.99.999	1420.11	PRESTAZIONI DI SERVIZI	9.000,00	9.000,00	16.158,77	9.000,00	9.000,00
1.03.02.99.999	1905	SPESE PER GESTIONE ATTIVITA' CENTRO APOGGIO DIURNO	35.516,00	78.500,00	120.753,88	78.500,00	78.500,00
1.03.02.99.999	1913	SPESE PER ATTIVITA'ED INIZIATIVE PER I DISABILI EXTRA CAD	11.450,90	10.000,00	24.150,90	10.500,00	11.000,00
1.03.02.99.999	1914	SPESE PER SOGGIORNI CLIMATICI PER DISABILI	0,00	1.500,00	1.500,00	1.500,00	1.700,00
1.03.02.99.999	1915	SPESE INSERIMENTO LAVORO DISABILI	10.000,00	7.600,00	26.070,00	20.000,00	23.000,00
1.03.02.99.999	1918	SPESE PER L'ELIMINAZIONE DELLE BARRIERE ARCHITETTONICHE (CAP. E. 2030)	37.090,10	0,00	37.090,10	0,00	0,00
1.03.02.99.999	887	SPESE PER ATTIVITA' A SOSTEGNO DELL'HANDICAP	0,00	3.500,00	4.000,00	3.500,00	3.500,00
1.03.02.99.999	678	ASSISTENZA ALLE PERSONE DISABILI NELLE SCUOLE	10.000,00	10.000,00	20.000,00	10.000,00	10.000,00
1.04.03.99.999	885	SOTTOSCRIZIONE QUOTA BANCA ETICA	0,00	500,00	500,00	500,00	500,00
1.04.04.01.001	883	CONTRIBUTO ALLA ASSOCIAZIONE UNIONE CIECHI	0,00	500,00	1.800,00	500,00	500,00
1.04.04.01.001	679	COMPARTICIPAZIONE ALLE SPESE PER LA SPERIMENTAZIONE G.A. PER PERSONE CON DISAGIO PSICO FISICO	0,00	5.000,00	5.000,00	5.000,00	5.000,00
<b>Programma 12.03 Interventi per gli anziani</b>			<b>200,00</b>	<b>0,00</b>	<b>41.774,45</b>	<b>0,00</b>	<b>0,00</b>
<b>Titolo 01 Spese correnti</b>			<b>200,00</b>	<b>0,00</b>	<b>41.774,45</b>	<b>0,00</b>	<b>0,00</b>
1.03.02.15.003	1911	SPESE PER GESTIONE CASA FAMIGLIA - DISABILI MENTALI 2029/15 E.)	0,00	0,00	41.446,99	0,00	0,00
1.03.02.99.999	1422.10	PRESTAZIONI DEI SERVIZI	200,00	0,00	327,46	0,00	0,00

Centro 00001				Uscite		
Missione, Programma, Titolo	Descrizione	Esercizio 2017	Previsione 2018		Previsione 2019	Previsione 2020
		Previsione definitiva	Competenza	Cassa		
<b>Programma 12.04 Interventi per soggetti a rischio di esclusione sociale</b>		<b>1.143.131,00</b>	<b>3.473.930,04</b>	<b>6.667.311,86</b>	<b>1.016.379,00</b>	<b>1.029.729,00</b>
	<b>Fondo Pluriennale Vincolato</b>	<b>245.205,04</b>	<b>0,00</b>	<b>0,00</b>	<b>0,00</b>	<b>0,00</b>
<b>Titolo 01 Spese correnti</b>		<b>1.143.131,00</b>	<b>3.472.930,04</b>	<b>6.665.673,86</b>	<b>1.015.379,00</b>	<b>1.028.729,00</b>
	<b>Fondo Pluriennale Vincolato</b>	<b>245.205,04</b>	<b>0,00</b>	<b>0,00</b>	<b>0,00</b>	<b>0,00</b>
1.01.01.01.002 1424	STIPENDI	86.762,04	86.962,04	86.962,04	86.962,04	86.962,04
1.01.01.01.004 1873	INDENNITA' DI MISSIONE AL PERSONALE	500,00	500,00	500,00	500,00	500,00
1.01.01.02.002 1907	SPESE PER ORGANIZZAZIONE MENSA SOCIALE	3.000,00	20.000,00	26.287,02	20.000,00	22.000,00
1.01.02.01.001 1424.5	ONERI PREVIDENZIALI , ASSISTENZIALI ETC.	24.209,19	24.009,19	27.542,24	24.009,19	24.009,19
1.01.02.01.001 1872	ONERI PREVIDENZIALI E ASSISTENZIALI - ASSISTENZA E BENEFICENZA	0,00	0,00	0,70	0,00	0,00
1.02.01.01.001 1493.1	IRAP	7.591,77	7.391,77	8.517,14	7.391,77	7.391,77
1.02.01.02.001 1492	IMPOSTE E TASSE SU VEICOLI	5.000,00	5.000,00	5.862,02	5.000,00	5.000,00
1.02.01.99.999 1157.30	SPESE PER TASSE AUTO SERVIZIO TRASPORTO DISABILI	1.500,00	3.000,00	3.000,00	3.000,00	3.000,00
1.03.01.02.001 1470	ACQUISTO DI BENI DI CONSUMO	200,00	200,00	300,00	200,00	200,00
1.03.01.02.001 1874	ACQUISTO LIBRI, RIVISTE E STAMPATI SERVIZI SOCIALI	100,00	500,00	500,00	300,00	300,00
1.03.01.02.999 1469	UTILIZZO CONTRIBUTO MINISTERO PER INTERVENTI NEL SOCIALE (VEDI CAP. E. 2089)	4.000,00	10.000,00	14.000,00	10.000,00	10.000,00
1.03.02.02.005 1876.15	SPESE PER NATALE BAMBINI	1.000,00	1.300,00	2.300,00	1.500,00	2.000,00
1.03.02.02.005 1909.10	SPESA PER ORGANIZZAZIONE CONVEGNI ED INIZIATIVE SOCIALI	400,00	1.000,00	1.350,00	1.000,00	1.000,00
1.03.02.04.999 1902.17	SPESE PARTECIPAZIONE SEMINARI E CORSI DI AGGIORNAMENTI	516,00	1.216,00	1.716,00	516,00	516,00
1.03.02.05.004 1902.30	SPESE E.E. CENTRO ANZIANI	0,00	0,00	1.600,00	0,00	0,00
1.03.02.07.001 1902.10	FITTO CENTRO SOCIALE ANZIANI	0,00	0,00	1.148,39	0,00	0,00
1.03.02.07.001 1902.20	FITTO LOCALI PER SERVIZI SOCIALI	0,00	0,00	2.026,43	0,00	0,00
1.03.02.07.999 1483.2	SPESE DI LOCAZIONE PER CENTRI DI AGGREGAZIONE SOCIALE ANZIANI	2.990,00	3.100,00	5.376,48	3.100,00	3.100,00
1.03.02.09.001 983	SPESE PER MANUTENZIONE E RIPARAZIONE AUTOMEZZI DEI SERVIZI SOCIALI	1.000,00	1.000,00	1.890,05	1.200,00	1.300,00
1.03.02.09.001 983.10	SPESE PER CARBURANTE E LUBRIFICANTI AUTOMEZZI DEI SERVIZI SOCIALI	2.500,00	3.500,00	3.587,00	3.500,00	3.600,00
1.03.02.09.011 983.20	MANUTENZIONE BENI STRUMENTALI SERVIZI SOCIALI	500,00	600,00	679,30	600,00	600,00
1.03.02.11.999 1600.1	Osservatorio Permanente contro il bullismo	20.000,00	10.000,00	30.000,00	10.000,00	20.000,00
1.03.02.14.999 1482.1	SPESA PER LA MENSA SOCIALE	0,00	0,00	2.168,48	0,00	0,00
1.03.02.15.008 1483	SPESE FUNERARIE A CARICO DEL COMUNE	0,00	0,00	1.000,00	0,00	0,00
1.03.02.15.008 1481.2	SPESE PER NATALE BAMBINI	0,00	0,00	1.300,00	0,00	0,00
1.03.02.15.008 1482	COSTITUZIONE FONDO PER INTERVENTI NEL SOCIALE	3.000,00	5.000,00	6.280,00	6.000,00	6.500,00
1.03.02.15.008 1911.1	CASA FAMIGLIA X DOPO DI NOI - MINORE C	0,00	9.300,00	9.300,00	0,00	0,00
1.03.02.19.001 1902.16	SPESE PER MANUTENZIONE COMPUTER E PROGRAMMA SOFTWARE	250,00	700,00	930,42	750,00	900,00
1.03.02.99.999 1160	SPESE PER PROGETTO ESTIVO MINORI	6.000,00	3.200,00	9.270,00	3.200,00	3.200,00
1.03.02.99.999 1322	LOTTA ALLE DEVIANZE COMPORTAMENTALI	2.000,00	2.000,00	4.000,00	2.000,00	2.000,00
1.03.02.99.999 2173	RIMBORSO SPESE PER SOCIETA' POLLINO GESTIONI IMPIANTI SPA	0,00	0,00	306.807,46	0,00	0,00
1.03.02.99.999 1903	SPESE PER BORSE LAVORO E STAGE LAVORATIVO/FORMATIVO	42.300,00	40.000,00	56.868,00	40.000,00	40.000,00

Centro 00001				Uscite		
Missione, Programma, Titolo	Descrizione	Esercizio 2017	Previsione 2018		Previsione 2019	Previsione 2020
		Previsione definitiva	Competenza	Cassa		
1.03.02.99.999	1909 INTERVENTI PER I SERVIZI SOCIALI	0,00	0,00	238.895,77	0,00	0,00
1.03.02.99.999	1906 SPESE PER POLITICHE GIOVANILI E MANIFESTAZIONI	1.000,00	1.000,00	1.000,00	1.000,00	1.000,00
1.03.02.99.999	1906.1 Utilizzo Finanziamento Home Care Premium	12.000,00	60.000,00	71.210,00	0,00	0,00
1.03.02.99.999	1878.15 SPESA PER SOSTEGNO SPESE FUNERARIE DETENUTI E CITTADINI INDIGENTI	3.000,00	3.000,00	7.000,00	3.000,00	3.000,00
1.03.02.99.999	1878.30 SPESA PER ASSISTENZA RECUPERO DIDATTICO MINORI IN DIFFICOLTA'	0,00	2.800,00	2.800,00	2.800,00	2.800,00
1.03.02.99.999	1878.45 SPESE PER MINIMO VITALE A FAMIGLIE E PERSONE BISOGNOSE	5.000,00	5.000,00	11.790,00	5.000,00	5.000,00
1.04.01.01.001	981.1 UTILIZZO FONDO SPRAR - VEDI CAP. E. 2013,11	255.102,00	638.750,00	971.100,94	638.750,00	638.750,00
1.04.01.01.001	983.3 UTILIZZO FINANZIAMENTO PROGRAMMA DOPO DI NOI (VED. CAP. E. 143-2)	475.045,96	78.954,04	78.954,04	0,00	0,00
	Fondo Pluriennale Vincolato	78.954,04	0,00	0,00	0,00	0,00
1.04.01.01.001	983.4 UTILIZZO FINANZIAMENTO PON AMBITO DI CASTROVILLARI (CAP. E. 143/3)	0,00	554.000,00	554.000,00	0,00	0,00
1.04.01.02.018	1490 TRASFERIMENTI A FAVORE CONSORZIO SERVIZI SOCIALI COSSPO	0,00	0,00	37.500,00	0,00	0,00
1.04.01.02.018	981 TRASFERIMENTI A FAVORE CONSORZIO SERVIZI SOCIALI CO.SS.PO	37.500,00	37.500,00	150.000,00	37.500,00	37.500,00
1.04.02.05.999	1981 CONTRIBUTI E TRASFERIMENTI	0,00	3.500,00	3.500,00	3.500,00	3.500,00
1.04.02.05.999	1981.10 UTILIZZO RIMBORSO AUTORITA' PER L'ENERGIA ELETTRICA E GAS (CAP. E. 1512)	3.500,00	3.500,00	12.826,16	3.500,00	3.500,00
1.04.02.05.999	1879 TRASFERIMENTO PER CASA BETANIA PER ASSISTENZA DISEREDATI SENZA FISSA DIMORA	8.450,00	8.500,00	13.950,00	8.500,00	8.500,00
1.04.02.05.999	1887.10 INTERVENTI PER L'ASSISTENZA FARMACEUTICA E SANITARIA AGLI INDIGENTI AI SENSI DELL'ART. 12 D.L. 7/1/94, N.8 - CARICO COMUNE	1.500,00	4.500,00	6.500,00	4.500,00	4.500,00
1.04.02.05.999	1878 TEATRO SOCIO TERAPEUTICO PER DISABILITA' COMPORTAMENTALE	3.000,00	3.000,00	6.000,00	3.000,00	3.000,00
1.04.02.05.999	1876 ASSISTENZA A FAMIGLIE E SOGGETTI BISOGNOSI E A RISCHIO DI EMARGINAZIONE	10.000,00	11.000,00	24.750,02	11.000,00	11.000,00
1.04.02.05.999	1491.1 TRASFERIMENTO CONSORZIO PER PROGETTO MANITese	0,00	0,00	17.443,08	0,00	0,00
1.04.02.05.999	1491.2 PIANO D'INTERVENTO SERVIZI CURA PER L'INFANZIA	0,00	712.502,00	1.055.790,74	0,00	0,00
1.04.02.05.999	1491.3 PIANO D'INTERVENTO PER LA NON AUTOSUFFICIENZA (E. 2013_10)	0,00	680.243,00	1.859.887,00	0,00	0,00
1.04.02.05.999	1491.4 SPESE GRUPPO TECNICO FONDI P.A.C.	0,00	21.000,00	47.722,15	0,00	0,00
1.04.02.05.999	1491.5 FONDO NON AUTOSUFFICIENZA DELIBERA GIUNTA REGIONALE 311/13. VEDI CAP. E. 2069_1	0,00	0,00	398.904,32	0,00	0,00
1.04.02.05.999	1475 FONDO PER IL SOSTEGNO ALL'ACCESSO ALLE ABITAZIONE - COMPARTEC. ALLA SPESA A CARICO DELLA REGIONE - VEDI CAP. E. N° 179	59.000,00	45.000,00	45.056,02	45.000,00	45.000,00
1.04.02.05.999	1473.5 TRASFERIMENTO FONDI REGIONALI PER ATTIVITA' NEL SETTORE SOCIALE - VEDI CAP. E/ N. 175	0,00	0,00	46.580,24	0,00	0,00
1.04.03.01.001	982.1 UTILIZZO FONDO GAS POLLINO - VEDI CAP. E. 2016,1	3.000,00	10.000,00	10.000,00	0,00	0,00
1.04.04.01.001	1878.10 TRASFERIMENTO CENTRO AGGREGAZIONE SOCIALE PER MINORI SACRI CUORI	0,00	0,00	1.000,00	0,00	0,00
1.04.04.01.001	1902.5 TRASFERIMENTO PER CENTRO SOCIALE ANZIANI A.VARCASIA E L'AMICIZIA	10.000,00	10.000,00	20.000,00	10.000,00	10.000,00
1.04.04.01.001	981.10 TRASFERIMENTI AD ASSOCIAZIONI	0,00	0,00	3.150,00	0,00	0,00
1.10.04.01.003	983.15 SPESE PER BOLLI E ASSICURAZIONI AUTOMEZZI SERV. SOCIALI	7.000,00	7.200,00	12.792,21	7.600,00	7.600,00
1.10.99.99.999	983.2 UTILIZZO FONDO NON AUTOSUFFICIENZA PER AMBITO SOCIALE DGR 464/15 (VED. CAP. E. 143/1)	33.714,04	332.502,00	332.502,00	0,00	0,00
	Fondo Pluriennale Vincolato	166.251,00	0,00	0,00	0,00	0,00
<b>Titolo 02 Spese in conto capitale</b>		<b>0,00</b>	<b>1.000,00</b>	<b>1.638,00</b>	<b>1.000,00</b>	<b>1.000,00</b>



Centro 00001			Uscite				
Missione, Programma, Titolo		Descrizione	Esercizio 2017	Previsione 2018		Previsione 2019	Previsione 2020
			Previsione definitiva	Competenza	Cassa		
2.02.01.04	971	ACQUISIZIONE SOCIALI- CAP. E. 4033	0,00	1.000,00	1.638,00	1.000,00	1.000,00
Programma 12.05 Interventi per le famiglie			0,00	6.000,00	6.000,00	6.000,00	6.000,00
Titolo 01 Spese correnti			0,00	6.000,00	6.000,00	6.000,00	6.000,00
1.04.02.02.999	683.1	CONTRIBUTO ALLE FAMIGLIE BISOGNOSE PER MENSA SCOLASTICA	0,00	3.000,00	3.000,00	3.000,00	3.000,00
1.04.02.02.999	683.2	CONTRIBUTO ALLE FAMIGLIE BISOGNOSE PER TRASPORTO SCOLASTICO	0,00	3.000,00	3.000,00	3.000,00	3.000,00
Programma 12.09 Servizio necroscopico e cimiteriale			59.521,38	59.221,38	62.805,66	59.221,38	59.221,38
Titolo 01 Spese correnti			59.521,38	59.221,38	62.805,66	59.221,38	59.221,38
1.01.01.01.002	1500	SIPENDI - SERVIZIO NECROSCOPICO	44.688,42	44.688,42	44.688,42	44.688,42	44.688,42
1.01.01.01.006	1508.1	STIPENDI	0,00	0,00	1.351,00	0,00	0,00
1.01.02.01.001	1510	ONERI RIFLESSI	0,00	0,00	96,00	0,00	0,00
1.01.02.01.001	1505	CONTRIBUTI	12.604,84	12.404,84	14.218,01	12.404,84	12.404,84
1.02.01.01.001	1540	IRAP	2.228,12	2.128,12	2.452,23	2.128,12	2.128,12
Missione 14 Sviluppo economico e competitivita'			32.509,37	33.809,37	40.728,33	33.809,37	33.809,37
Programma 14.02 Commercio - reti distributive - tutela del consumatori			0,00	1.500,00	7.388,22	1.500,00	1.500,00
Titolo 01 Spese correnti			0,00	0,00	5.888,22	0,00	0,00
1.03.02.07.001	2008	FITTO AREA ATTREZZATA MULTISERVIZI - CAP. E.	0,00	0,00	5.888,22	0,00	0,00
Titolo 02 Spese in conto capitale			0,00	1.500,00	1.500,00	1.500,00	1.500,00
2.02.01.07.999	2140	ACQUISTO MOBILI ED ATTREZZATURE UFFICIO AA.EE.-CAP.E.4033	0,00	1.500,00	1.500,00	1.500,00	1.500,00
Programma 14.04 Reti e altri servizi di pubblica utilita'			32.509,37	32.309,37	33.340,11	32.309,37	32.309,37
Titolo 01 Spese correnti			32.509,37	32.309,37	33.340,11	32.309,37	32.309,37
1.01.01.01.002	1601	STIPENDI	25.395,72	25.395,72	25.395,72	25.395,72	25.395,72
1.01.02.01.001	1601.5	ONERI PREVIDENZIALI ETC.	7.113,65	6.913,65	7.944,39	6.913,65	6.913,65
Missione 20 Fondi e accantonamenti			0,00	0,00	0,00	0,00	0,00
Programma 20.03 Altri fondi			0,00	0,00	0,00	0,00	0,00
Titolo 01 Spese correnti			0,00	0,00	0,00	0,00	0,00
1.10.01.99.999	888	Accantonamento T.F.M. Sindaco	0,00	0,00	0,00	0,00	0,00
Missione 99 Servizi per conto terzi			2.713.966,00	0,00	2.713.966,00	0,00	0,00
Programma 99.01 Servizi per conto terzi e Partite di giro			2.713.966,00	0,00	2.713.966,00	0,00	0,00
Titolo 07 Uscite per conto terzi e partite di giro			2.713.966,00	0,00	2.713.966,00	0,00	0,00
7.01.99.99.999	5009	REGOLARIZZAZIONI PARTITE IN SOSPESO CON IL TESORIERE	2.713.966,00	0,00	2.713.966,00	0,00	0,00
Totale Uscite			12.407.063,97	10.941.234,19	20.734.645,50	7.474.913,45	7.470.726,70

**P.E.G. Esercizio 2018 - Centri di Responsabilità**

Codice	Descrizione	Responsabile
--------	-------------	--------------

00002 SETTORE FINANZIARIO-

NAPOLITANO BEATRICE

DOTT.SSA BEATRICE NAPOLITANO

Centro 00002 **Entrate**

Titolo, Tipologia			Descrizione	Esercizio 2017	Previsione 2018		Previsione 2019	Previsione 2020
				Previsione definitiva	Competenza	Cassa		
Utilizzo avanzo di amministrazione				0,00	1.871.637,80		0,00	0,00
Titolo 1 Entrate correnti di natura tributaria, contributiva e perequativa				13.561.347,20	12.277.412,01	19.710.098,74	12.215.266,79	12.165.266,79
Tipologia 1.01 Tributi				9.780.921,39	8.478.452,86	15.376.014,34	8.515.266,79	8.515.266,79
1.01.01.06.001	2	I.M.U. - IMPOSTA MUNICIPALE UNICA		3.455.464,26	3.455.464,26	3.455.464,26	3.462.278,19	3.462.278,19
1.01.01.08.001	2.1	RECUPERO ICI ANNI PRECEDENTI		1.367.393,28	0,00	2.000.000,00	0,00	0,00
1.01.01.08.002	1005.5	I.C.I. ESERCIZIO CORRENTE		0,00	0,00	500.000,00	0,00	0,00
1.01.01.16.001	36	ADDIZIONALE COMUNALE IRPEF		1.350.000,00	1.350.000,00	3.401.546,99	1.380.000,00	1.380.000,00
1.01.01.51.001	1025.5	TASSA R.S.U. ESERCIZIO CORRENTE		0,00	0,00	1.500.000,00	0,00	0,00
1.01.01.51.001	1027	RECUPERO EVASIONE TARSU		0,00	0,00	350.000,00	0,00	0,00
1.01.01.51.001	32	TARI		3.346.463,85	3.512.488,60	3.500.000,00	3.512.488,60	3.512.488,60
1.01.01.51.002	32.2	RECUPERO EVASIONE TARSU		80.000,00	0,00	215.719,80	0,00	0,00
1.01.01.52.001	30	TASSA OCCUPAZIONE SPAZI ED AREE PUBBLICHE		61.600,00	71.500,00	96.778,57	71.500,00	71.500,00
1.01.01.52.002	30.1	RECUPERO EVASIONE TOSAP		23.000,00	0,00	74.972,70	0,00	0,00
1.01.01.53.001	6	IMPOSTA COMUNALE SULLA PUBBLICITA'		56.000,00	73.000,00	78.463,79	73.000,00	73.000,00
1.01.01.53.001	1041	DIRITTI SULLE PUBBLICHE AFFISSIONI		20.000,00	16.000,00	47.922,74	16.000,00	16.000,00
1.01.01.53.002	6.1	RECUPERO EVASIONE IMPOSTA COMUNALE SULLA PUBBLICITA'		21.000,00	0,00	140.623,37	0,00	0,00
1.01.01.99.001	1042	RECUPERO DIRITTI AFFISSIONI ANNO 2010 E PRCEDENTI		0,00	0,00	13.522,12	0,00	0,00
1.01.03.26.001	8	ADDIZIONALE COMUNALE SUL CONSUMO DELL'ENERGIA ELETTRICA		0,00	0,00	1.000,00	0,00	0,00
Tipologia 1.03 Fondi perequativi				3.780.425,81	3.798.959,15	4.334.084,40	3.700.000,00	3.650.000,00
1.03.01.01.001	1010	FONDO SOLIDARIETA' COMUNALE		3.780.425,81	3.798.959,15	4.334.084,40	3.700.000,00	3.650.000,00
Titolo 2 Trasferimenti correnti				257.523,78	178.000,00	236.382,13	2.238.207,26	2.447.650,09
Tipologia 2.01 Trasferimenti correnti				257.523,78	178.000,00	236.382,13	2.238.207,26	2.447.650,09
2.01.01.01	11	CONTRIBUTO MINOR GETTITO IMU/TASI DECRETO DEL 31/07/2014		242.099,63	144.000,00	199.869,14	144.000,00	144.000,00
2.01.01.01	2003.11	TRASFERIMENTO PER MINOR GETTITO IMU-TASI PRIMA CASA		14.124,15	14.000,00	14.000,00	14.000,00	14.000,00
2.01.01.01	2003.30	CONTRIBUTO DELLO STATO PER FONDO INVESTIMENTI MUTUI		0,00	0,00	1.077,98	0,00	0,00
2.01.01.01	2006	TRASFERIMENTO DA PARTE DELLO STATO QUOTA 5/per mille IRE		1.300,00	0,00	1.435,01	0,00	0,00
2.01.01.01.999	1981	UTILIZZO ACCANTONAMENTO		0,00	0,00	0,00	2.080.207,26	2.289.650,09
2.01.01.02.001	2030.1	CONTRIBUTO PIANI LOCALI PER IL LAVORO E L'OCCUPAZIONE (CAP. U. 1830/1)		0,00	20.000,00	20.000,00	0,00	0,00
Titolo 3 Entrate extratributarie				2.307.902,95	2.435.000,00	5.268.430,68	2.465.000,00	2.475.000,00
Tipologia 3.01 Vendita di beni e servizi e proventi derivanti dalla gestione dei beni				2.107.902,95	2.115.000,00	4.862.574,82	2.145.000,00	2.155.000,00

Centro 00002							Entrate
Titolo, Tipologia		Descrizione	Esercizio 2017	Previsione 2018		Previsione 2019	Previsione 2020
			Previsione definitiva	Competenza	Cassa		
3.01.02.01	3032.15	PROVENTI FOGNATURE E DEPURAZIONE- RILEVANTE AI FINI IVA	0,00	0,00	1.000.000,00	0,00	0,00
3.01.02.01.999	502	ACQUEDOTTO COMUNALE - PROVENTI	1.247.902,95	1.250.000,00	2.500.000,00	1.270.000,00	1.270.000,00
3.01.02.01.999	504.1	SERVIZIO IDRICO INTEGRATO- QUOTA TARIFFA SERVIZIO DI PUBBLICA FOGNATURA-	846.000,00	850.000,00	850.000,00	860.000,00	870.000,00
3.01.02.01.999	3032.10	RECUPERO CONSUMO ACQUA	0,00	0,00	485.607,74	0,00	0,00
3.01.03.01.002	3010	PROVENTI COSAP	14.000,00	15.000,00	26.967,08	15.000,00	15.000,00
Tipologia 3.02 Proventi derivanti dall'attivita' di controllo e repressione delle Irregolarita' e degli Illeciti			0,00	0,00	3,08	0,00	0,00
3.02.02.01.001	424.1	RUOLI COATTIVI PER SANZIONI AMMINISTRATIVE	0,00	0,00	3,08	0,00	0,00
Tipologia 3.04 Altre entrate da redditi da capitale			0,00	120.000,00	204.352,78	120.000,00	120.000,00
3.04.99.99.999	694	RIMBORSO PER CONSULTAZIONI ELETTORALI A CARICO DELLO STATO ED ALTRI ENTI- VEDI CAP. U/ 312	0,00	120.000,00	204.352,78	120.000,00	120.000,00
Tipologia 3.05 Rimborsi e altre entrate correnti			200.000,00	200.000,00	201.500,00	200.000,00	200.000,00
3.05.02.03.001	706	IVA SPLIT COMMERCIALE	200.000,00	200.000,00	200.000,00	200.000,00	200.000,00
3.05.99.99.999	3166	RECUPERO SOMME UTILIZZO LAVORATORI STABILIZZATI DA GESTIONE IMPIANTI SRL	0,00	0,00	1.500,00	0,00	0,00
Titolo 4 Entrate in conto capitale			0,00	0,00	11.024,00	0,00	0,00
Tipologia 4.02 Contributi agli investimenti			0,00	0,00	11.024,00	0,00	0,00
4.02.01.01.001	4020	CONTRIBUTO STATO PER FUNZIONI TRASFERITE IN C/ CAPITALE CAP.U: 3003	0,00	0,00	11.024,00	0,00	0,00
Titolo 7 Anticipazioni da Istituto tesoriere/cassiere			20.500.000,00	20.500.000,00	20.500.000,00	20.500.000,00	20.500.000,00
Tipologia 7.01 Anticipazioni da Istituto tesoriere/cassiere			20.500.000,00	20.500.000,00	20.500.000,00	20.500.000,00	20.500.000,00
7.01.01.01.001	946	ANTICIPAZIONE DI TESORERIA - VEDI CAP. U N. 4480	20.500.000,00	20.500.000,00	20.500.000,00	20.500.000,00	20.500.000,00
Titolo 9 Entrate per conto terzi e partite di giro			35.039.870,00	34.739.870,00	35.018.096,85	34.739.870,00	34.739.870,00
Tipologia 9.01 Entrate per partite di giro			31.869.870,00	31.869.870,00	31.891.923,07	31.869.870,00	31.869.870,00
9.01.02.01.001	6002.10	RITENUTE IRPEF LAVORATORI DIPENDENTI	872.154,00	872.154,00	873.169,55	872.154,00	872.154,00
9.01.02.01.001	6002.15	ADDIZIONALE IRPEF (0,50%)- ALIQUOTA DI COMPARTECIPAZIONE	102.000,00	102.000,00	102.000,00	102.000,00	102.000,00
9.01.02.01.001	6002.20	IRPEF LAVORO AUTONOMO	145.000,00	145.000,00	145.000,00	145.000,00	145.000,00
9.01.02.01.001	6002.30	IRPEF SU COMPENSI VARI- GETTONI DI PRESENZA(COD.1005)	5.000,00	5.000,00	5.000,00	5.000,00	5.000,00
9.01.02.01.001	6002.35	IRPEF DOVUTA DAL CREDITORE PIGNORATIZIO, SU SOMME LIQUIDATE A SEGUITO DI PROCEDURE DI PIGNORAMENTO PRESSO TERZI - CODICE TRIBUTO 1049	45.000,00	45.000,00	45.000,00	45.000,00	45.000,00
9.01.02.01.001	6002.40	IRPEF SU PROCEDURE ESPROPRIATIVE	50.000,00	50.000,00	50.000,00	50.000,00	50.000,00
9.01.02.01.001	6002.45	RITENUTE IRPEF PER COLLABORAZIONI COORDINATE E CONTINUATIVE - COD. 1017	5.000,00	5.000,00	5.000,00	5.000,00	5.000,00
9.01.02.01.001	6002.50	RITENUTE IRPEF SU CONTRIBUTI AD IMPRESE	5.000,00	5.000,00	5.000,00	5.000,00	5.000,00
9.01.02.02.001	6001.10	RITENUTE PREVIDENZIALI ED ASSISTENZIALI AL PERSONALE	447.675,00	447.675,00	451.889,02	447.675,00	447.675,00
9.01.02.02.001	6001.20	RITENUTE INPS PER COLLABORAZIONI COORDINATE E CONTINUATIVE	500,00	500,00	500,00	500,00	500,00
9.01.02.02.001	6001.30	RITENUTE INAIL PER COLLABORAZIONI COORDINATE E CONTINUATIVE	1.000,00	1.000,00	1.000,00	1.000,00	1.000,00
9.01.02.99.999	6003.10	QUOTE SINDACALI	36.618,00	36.018,00	36.018,00	36.018,00	36.018,00
9.01.02.99.999	6003.20	CESSIONI STIPENDI	117.686,00	117.686,00	124.509,50	117.686,00	117.686,00

Centro 00002					Entrate	
Titolo, Tipologia	Descrizione	Esercizio 2017	Previsione 2018		Previsione 2019	Previsione 2020
		Previsione definitiva	Competenza	Cassa		
9.01.02.99.999 6003.30	ASSICURAZIONI VOLONTARIE	11.414,00	12.014,00	12.014,00	12.014,00	12.014,00
9.01.99.03.001 6006	RIMBORSO DI ANTICIPAZIONE DI FONDI PER IL SERVIZIO ECONOMATO	25.823,00	25.823,00	35.823,00	25.823,00	25.823,00
9.01.99.06.001 6007.10	ENTRATE DERIVANTI DALLA GESTIONE VINCOLATA - DESTINAZIONE (ART. 195 TUEL)	15.000.000,00	15.000.000,00	15.000.000,00	15.000.000,00	15.000.000,00
9.01.99.06.002 6007.20	ENTRATE DERIVANTI DALLA GESTIONE VINCOLATA - REINTEGRO (ART.195 TUEL)	15.000.000,00	15.000.000,00	15.000.000,00	15.000.000,00	15.000.000,00
<b>Tipologia 9.02 Entrate per conto terzi</b>		<b>3.170.000,00</b>	<b>2.870.000,00</b>	<b>3.126.173,78</b>	<b>2.870.000,00</b>	<b>2.870.000,00</b>
9.02.02.01.001 6008	rimborso spese per consultazione elettorale	139.000,00	139.000,00	139.000,00	139.000,00	139.000,00
9.02.04.01.001 6004	DEPOSITI CAUZIONALI	70.000,00	70.000,00	70.000,00	70.000,00	70.000,00
9.02.99.99.999 6005	RIMBORSO SPESE PER SERVIZIO CONTO TERZI	2.361.000,00	2.361.000,00	2.600.249,12	2.361.000,00	2.361.000,00
9.02.99.99.999 6005.1	IVA CONTO TERZI	600.000,00	300.000,00	316.924,66	300.000,00	300.000,00
<b>Totale Entrate</b>		<b>71.666.643,93</b>	<b>72.001.919,81</b>	<b>80.744.032,40</b>	<b>72.158.344,05</b>	<b>72.327.786,88</b>

Centro 00002			Uscite					
Missione, Programma, Titolo			Descrizione	Esercizio 2017	Previsione 2018		Previsione 2019	Previsione 2020
				Previsione definitiva	Competenza	Cassa		
Missione 01 Servizi istituzionali, generali e di gestione				777.621,37	212.473,61	1.412.511,45	290.325,68	273.056,38
Programma 01.03 Gestione economica, finanziaria, programmazione, provveditorato				118.597,40	138.723,61	547.815,13	256.575,68	239.306,38
Titolo 01 Spese correnti				118.597,40	136.723,61	199.915,91	254.575,68	237.306,38
1.02.01.01.001	166		IMPOSTA REGIONALE SULLE ATTIVITA' PRODUTTIVE - I.R.A.P.	11.557,67	11.100,13	12.828,17	11.100,13	11.100,13
1.03.01.02.002	148.2		MANUTENZIONE ORDINARIA BENI MOBILI	1.000,00	1.000,00	1.733,26	1.000,00	1.000,00
1.03.02.15.999	152.2		PRESTAZIONI DI SERVIZI PER GLI UFFICI FINANZIARI	104.539,73	123.123,48	173.757,53	240.975,55	223.706,25
1.03.02.99.999	1603		SPESE PER COMMISSIONI SU OPERAZIONI BANCARIE A FAVORE DEL TESORIERE E POSTE ITALIANE	0,00	0,00	123,81	0,00	0,00
1.03.02.99.999	1059		SPESE PER BOLLETTINI POSTALI	1.500,00	1.500,00	1.500,00	1.500,00	1.500,00
1.10.99.99.999	1608		FONDO RISCHI PER OPERAZIONI FINANZIARIE- CAP.E.2003/12	0,00	0,00	9.973,14	0,00	0,00
Titolo 02 Spese in conto capitale				0,00	2.000,00	347.899,22	2.000,00	2.000,00
2.02.01.04	926		ACQUISTO MOBILI E ATTREZZATURE UFFICIO ECONOMATO E SETTORE FINANZIARIO	0,00	0,00	0,01	0,00	0,00
2.02.01.04.002	3007.1		ACQUISTO MOBILI, ATTREZZATURE HARDWEARE E SOFTWARE E PROGRAMMI INFORMATICI UFFICIO RAGIONERIA	0,00	2.000,00	2.000,00	2.000,00	2.000,00
2.04.16.02.003	1980		RIPIANO DEBITI FUORI BILANCIO - COME DA PIANO DI RISANAMENTO FINANZIARIO- VEDI CAP E/ 785 ART. 1- D.L. 174/2012	0,00	0,00	345.899,21	0,00	0,00
Programma 01.04 Gestione delle entrate tributarie e servizi fiscali				39.000,00	73.750,00	130.285,55	33.750,00	33.750,00
Titolo 01 Spese correnti				38.000,00	73.750,00	128.424,59	33.750,00	33.750,00
1.01.01.01.004	2167		INCENTIVAZIONE PER RECUPERO EVASIONE TRIBUTI	0,00	0,00	808,09	0,00	0,00
1.03.01.02.001	1189		ACQUISTO STAMPATI,CANCELLERIA,ABBONAMENTI A RIVISTE E VARIE	500,00	500,00	989,43	500,00	500,00
1.03.01.02.001	174.2		MANUTENZIONE ORDINARIA BENI MOBILI	500,00	1.000,00	1.404,91	1.000,00	1.000,00
1.03.01.02.001	174.3		LIBRI , RIVISTE , STAMPATI , CANCELLERIA ,E VARIE	500,00	500,00	500,00	500,00	500,00
1.03.01.02.001	174.7		ALTRI BENI DI CONSUMO	500,00	500,00	500,00	500,00	500,00
1.03.01.02.001	176		SERVIZIO INFORMATICO GESTIONE TRIBUTI - ACQUISTO BENI	0,00	0,00	1,68	0,00	0,00
1.03.02.02.002	955		RIMBORSO SPESE PER MISSIONI	0,00	0,00	16,70	0,00	0,00
1.03.02.09.011	182.2		MANUTENZIONE ORDINARIA BENI MOBILI	1.000,00	750,00	1.234,52	750,00	750,00
1.03.02.10.001	1194		SPESE PER COSTITUZIONE IN GIUDIZIO PER RICORSI VARI	0,00	0,00	1.341,00	0,00	0,00
1.03.02.15.999	1186		SPESE PER ACCERTAMENTI,RECUPERO EVASIONE IMPOSTE E TRIBUT	0,00	0,00	489,60	0,00	0,00
1.03.02.99.999	1184		SPESE PER AVVIO BARATTO AMMINISTRATIVO	5.000,00	5.000,00	10.000,00	5.000,00	5.000,00
1.03.02.99.999	1196		SPESE PER SERVIZI DIVERSI FORNITI DALL'EQUITALIA E NTICIPAZIONI SU ENTRATE COMUNALI-PROGETTO GItEc&T	0,00	0,00	13.802,00	0,00	0,00
1.09.02.01.001	2157		SGRAVI E RESTITUZIONI DI TRIBUTI	0,00	0,00	127,62	0,00	0,00
1.09.02.01.001	2159		RESTITUZIONI DI ENTRATE E PROVENTI DIVERSI	12.500,00	5.000,00	24.398,16	5.000,00	5.000,00
1.09.02.01.001	202.8		SGRAVI E RESTITUZIONE DI TRIBUTI	17.000,00	60.000,00	71.810,88	20.000,00	20.000,00
1.10.04.01	1054.10		SPESE PER ASSICURAZIONE AUTOMEZZI SETTORE FINANZIARIO	500,00	500,00	1.000,00	500,00	500,00
Titolo 02 Spese in conto capitale				1.000,00	0,00	1.860,96	0,00	0,00
2.02.01.04	1205		ACQUISTO PROGRAMMI, MOBILI ED ATTREZZATURE SERVIZIO TRIBUTI CAP. E. 4033	1.000,00	0,00	1.860,96	0,00	0,00

Centro:00002				Uscite			
Missione, Programma, Titolo		Descrizione	Esercizio 2017	Previsione 2018		Previsione 2019	Previsione 2020
			Previsione definitiva	Competenza	Cassa		
Programma 01.11 Altri servizi generali			620.023,97	0,00	734.410,77	0,00	0,00
Titolo 01 Spese correnti			620.023,97	0,00	734.410,77	0,00	0,00
1.10.99.99.999	355	RIPIANO DEBITI FUORI BILANCIO COME DA PIANO STRAORDINARIO DI RISANAMENTO D.L. 174/2012-	0,00	0,00	33.480,46	0,00	0,00
1.10.99.99.999	357	DEBITI FUORI BILANCIO	620.023,97	0,00	700.930,31	0,00	0,00
Missione 08 Assetto del territorio ed edilizia abitativa			0,00	20.000,00	20.000,00	0,00	0,00
Programma 08.02 Edilizia residenziale pubblica e locale e piani di edilizia economico-popolare			0,00	20.000,00	20.000,00	0,00	0,00
Titolo 01 Spese correnti			0,00	20.000,00	20.000,00	0,00	0,00
1.03.02.12.999	1830.1	CONTRIBUTO PIANI LOCALI PER IL LAVORO E L'OCCUPAZIONE (CAP. E. 2030/1)	0,00	20.000,00	20.000,00	0,00	0,00
Missione 09 Sviluppo sostenibile e tutela del territorio e dell'ambiente			220.000,00	220.000,00	578.848,29	220.000,00	220.000,00
Programma 09.03 Rifiuti			220.000,00	220.000,00	544.791,29	220.000,00	220.000,00
Titolo 01 Spese correnti			220.000,00	220.000,00	544.791,29	220.000,00	220.000,00
1.03.02.15.004	1250.4	COMPENSI PER RISCOSSIONE RUOLI SERVIZI VARI	120.000,00	120.000,00	357.555,29	120.000,00	120.000,00
1.03.02.99.999	1737	SPESE PER RISCOSSIONE TASSA R.S.U. (COMPENSO ALLA G.E.T)	0,00	0,00	66.000,00	0,00	0,00
1.10.99.99.999	100	AGEVOLAZIONI TARI	100.000,00	100.000,00	121.236,00	100.000,00	100.000,00
Programma 09.04 Servizio Idrico Integrato			0,00	0,00	34.057,00	0,00	0,00
Titolo 01 Spese correnti			0,00	0,00	34.057,00	0,00	0,00
1.03.02.99.999	1716	SPESE PER RISCOSSIONE CANONI FOGNATURE	0,00	0,00	34.057,00	0,00	0,00
Missione 14 Sviluppo economico e competitivita'			0,00	2.000,00	2.000,00	2.000,00	2.000,00
Programma 14.02 Commercio - reti distributive - tutela dei consumatori			0,00	2.000,00	2.000,00	2.000,00	2.000,00
Titolo 01 Spese correnti			0,00	2.000,00	2.000,00	2.000,00	2.000,00
1.04.03.99.999	1780	Esenzione Tributi Locali Nuove Attività Economiche	0,00	2.000,00	2.000,00	2.000,00	2.000,00
Missione 17 Energia e diversificazione delle fonti energetiche			0,00	0,00	22.883,62	0,00	0,00
Programma 17.01 Fonti energetiche			0,00	0,00	22.883,62	0,00	0,00
Titolo 01 Spese correnti			0,00	0,00	22.883,62	0,00	0,00
1.10.99.99.999	2150	RIMBORSO ANTICIPI CAUZIONALI A GAS POLLINO SRL	0,00	0,00	22.883,62	0,00	0,00
Missione 20 Fondi e accantonamenti			2.958.100,88	1.601.961,25	217.620,34	1.755.923,77	1.956.041,85
Programma 20.01 Fondo di riserva			150.000,00	217.620,34	217.620,34	174.596,81	177.133,56
Titolo 01 Spese correnti			150.000,00	217.620,34	217.620,34	174.596,81	177.133,56
1.10.01.01.001	2151	FONDO DI RISERVA	150.000,00	217.620,34	217.620,34	174.596,81	177.133,56
Programma 20.02 Fondo crediti di dubbia esigibilità			2.808.100,88	1.384.340,91	0,00	1.581.326,96	1.778.908,29
Titolo 01 Spese correnti			2.808.100,88	1.384.340,91	0,00	1.581.326,96	1.778.908,29
1.10.01.03.001	359	FONDO CREDITI DI DUBBIA ESIGIBILITA'	2.808.100,88	1.384.340,91	0,00	1.581.326,96	1.778.908,29
Missione 50 Debito pubblico			2.867.911,39	2.759.715,77	3.082.150,39	2.682.519,18	2.672.194,98
Programma 50.01 Quota Interessi ammortamento mutui e prestiti obbligazionari			996.921,98	905.483,86	1.035.834,06	844.400,45	787.038,95
Titolo 01 Spese correnti			996.921,98	905.483,86	1.035.834,06	844.400,45	787.038,95
1.07.05.01.001	232	INTERESSI PASSIVI ED ONERI SU MUTUI	14.000,00	14.000,00	25.849,34	14.000,00	14.000,00

Centro:00002					Uscite	
Missione, Programma, Titolo	Descrizione	Esercizio 2017	Previsione 2018		Previsione 2019	Previsione 2020
		Previsione definitiva	Competenza	Cassa		
1.07.05.04.003 160	INTERESSI PASSIVI SU ANTICIPAZIONE DI CASSA	37.500,00	35.000,00	47.563,45	35.000,00	35.000,00
1.07.05.04.003 978	INTERESSI PASSIVI SU MUTUI E PRESTITI	170.000,00	130.000,00	130.000,00	125.000,00	120.000,00
1.07.05.04.003 1033	INTERESSI PASSIVI SU MUTUI E PRESTITI	12.000,00	12.000,00	18.541,22	12.000,00	12.000,00
1.07.05.04.003 1050	INTERESSI PASSIVI SU MUTUI	22.000,00	22.000,00	22.000,00	22.000,00	20.000,00
1.07.05.04.003 622	INTERESSI PASSIVI PER MUTUI	26.000,00	26.000,00	41.514,62	26.000,00	20.000,00
1.07.05.04.003 602	INTERESSI PASSIVI SU MUTUI	5.150,00	5.000,00	10.150,00	5.000,00	3.000,00
1.07.05.04.003 761	INTERESSI PASSIVI SU MUTUI	18.000,00	18.000,00	36.000,00	18.000,00	15.000,00
1.07.05.04.003 831	MUTUI - INTERESSI PASSIVI -	60.000,00	55.000,00	115.000,00	55.000,00	50.000,00
1.07.05.04.003 1527	INTERESSI PASSIVI	5.000,00	5.000,00	5.001,05	5.000,00	3.000,00
1.07.05.04.003 1536	INTERESSI PASSIVI	3.000,00	3.000,00	3.396,71	3.000,00	3.000,00
1.07.05.04.003 1330	INTERESSI PASSIVI SU MUTUI E PRESTITI	40.000,00	40.000,00	40.000,00	30.000,00	25.000,00
1.07.05.04.003 1230	INTERESSI PASSIVI SU MUTUI	85.000,00	75.000,00	75.000,00	50.000,00	45.000,00
1.07.05.04.004 1250.8	INTERESSI PASSIVI SU MUTUI E PRESTITI	11.000,00	11.000,00	11.000,00	8.000,00	5.000,00
1.07.05.04.004 375	INTERESSI PER PASSIVI SU	423.271,98	389.483,86	389.483,86	378.400,45	367.038,95
1.07.05.05.999 1033.1	INTERESSI PASSIVI SU FINANZIAMENTI B.O.C.	65.000,00	65.000,00	65.333,81	58.000,00	50.000,00
<b>Programma 50.02 Quota capitale ammortamento mutui e prestiti obbligazionari</b>		<b>1.870.989,41</b>	<b>1.854.231,91</b>	<b>2.046.316,33</b>	<b>1.838.118,73</b>	<b>1.885.156,03</b>
<b>TITOLO 04 Rimborsamento Prestiti</b>		<b>1.870.989,41</b>	<b>1.854.231,91</b>	<b>2.046.316,33</b>	<b>1.838.118,73</b>	<b>1.885.156,03</b>
4.01.02.01.001 4010	RIMBORSO PRESTITI OBBLIGAZIONARI ( B.O.C.)-QUOTA CAPITALE	928.236,94	951.236,94	1.014.463,78	974.236,94	997.236,94
4.03.01.04.003 4011	QUOTE DI CAPITALI PER AMMORTAMENTO DI MUTUI CASSA DD.PP.	425.977,03	348.005,43	466.739,46	364.307,85	377.177,29
4.03.01.04.003 4017	RIMBORSO ANTICIPAZIONE D.L. 35	451.583,79	487.296,89	487.296,89	498.880,30	510.741,80
4.03.01.04.999 4016	QUOTE CAPITALE AMMORTAMENTO MUTUI- ISTITUTO CREDITO SPORT	65.191,65	67.691,65	77.816,20	693,64	0,00
<b>Missione 60 Anticipazioni finanziarie</b>		<b>20.500.000,00</b>	<b>20.500.000,00</b>	<b>20.500.000,00</b>	<b>20.500.000,00</b>	<b>20.500.000,00</b>
<b>Programma 60.01 Restituzione anticipazione di tesoreria</b>		<b>20.500.000,00</b>	<b>20.500.000,00</b>	<b>20.500.000,00</b>	<b>20.500.000,00</b>	<b>20.500.000,00</b>
<b>TITOLO 05 Chiusura Anticipazioni ricevute da Istituto tesoriere/cassiere</b>		<b>20.500.000,00</b>	<b>20.500.000,00</b>	<b>20.500.000,00</b>	<b>20.500.000,00</b>	<b>20.500.000,00</b>
5.01.01.01.001 4001	RIMBORSO DI ANTICIPAZIONE DI CASSA (CAP.E. 5001 )	20.500.000,00	20.500.000,00	20.500.000,00	20.500.000,00	20.500.000,00
<b>Missione 99 Servizi per conto terzi</b>		<b>35.039.870,00</b>	<b>34.739.870,00</b>	<b>36.937.191,79</b>	<b>34.739.870,00</b>	<b>34.739.870,00</b>
<b>Programma 99.01 Servizi per conto terzi e Partite di giro</b>		<b>35.039.870,00</b>	<b>34.739.870,00</b>	<b>36.937.191,79</b>	<b>34.739.870,00</b>	<b>34.739.870,00</b>
<b>TITOLO 07 Uscite per conto terzi e partite di giro</b>		<b>35.039.870,00</b>	<b>34.739.870,00</b>	<b>36.937.191,79</b>	<b>34.739.870,00</b>	<b>34.739.870,00</b>
7.01.02.01.001 5002.10	VERSAMENTO DELLE RITENUTE IRPEF	872.154,00	872.154,00	884.462,00	872.154,00	872.154,00
7.01.02.01.001 5002.15	ADDITIONALE IRPEF(0.50%)ALIQUOTA DI COMPARTICIPAZIONE	102.000,00	102.000,00	102.000,00	102.000,00	102.000,00
7.01.02.01.001 5002.20	IRPEF LAVORO AUTONOMO	145.000,00	145.000,00	153.586,53	145.000,00	145.000,00
7.01.02.01.001 5002.30	IRPEF SU COMPENSI VARI- GETTONI DI PRESENZA (COD.1005)	5.000,00	5.000,00	5.000,00	5.000,00	5.000,00
7.01.02.01.001 5002.35	IRPEF DOVUTA DAL CREDITORE PIGNORATIZIO, SU SOMME LIQUIDATE A SEGUITO DI PROCEDURE DI PIGNORAMENTO PRESSO TERZI - CODICE TRIBUTO 1049	45.000,00	45.000,00	45.000,00	45.000,00	45.000,00
7.01.02.01.001 5002.40	IRPEF SU PROCEDURE ESPROPRIATIVE	50.000,00	50.000,00	50.000,00	50.000,00	50.000,00
7.01.02.01.001 5002.45	RITENUTE IRPEF PER COLLABORAZIONI COORDINATE E CONTINUATIVE - COD. 1017	5.000,00	5.000,00	5.000,00	5.000,00	5.000,00

Centro 00002			Uscite				
Missione, Programma, Titolo		Descrizione	Esercizio 2017	Previsione 2018		Previsione 2019	Previsione 2020
			Previsione definitiva	Competenza	Cassa		
7.01.02.01.001	5002.50	RITENUTE D'ACCONTO IRPEF SU CONTRIBUTI AD IMPRESE	5.000,00	5.000,00	5.000,00	5.000,00	5.000,00
7.01.02.02.001	5001.10	VERSAMENTO DELLE RITENUTE PREVIDENZIALI ED ASSISTENZIALI AL PERSONALE	443.175,00	443.175,00	446.380,99	443.175,00	443.175,00
7.01.02.02.001	5001.20	RITENUTE INPS PER COLLABORAZIONI COORDINATE E CONTINUATIVE	5.000,00	5.000,00	5.000,00	5.000,00	5.000,00
7.01.02.02.001	5001.30	RITENUTE INAIL PER COLLABORAZIONI COORDINATE E CONTINUATIVE	1.000,00	1.000,00	1.000,00	1.000,00	1.000,00
7.01.02.99.999	5003.10	RITENUTE PERSONALE PER CONTO TERZI(SINDACATI-ASSICURAZIONI POPOLARI-CESSIONI-CRAL-FONDO DI RAPPRESENTANZA-ALIMENTI PER SEPARAZIONI)	162.118,00	162.118,00	163.244,82	162.118,00	162.118,00
7.01.02.99.999	5003.20	CESSIONI DI STIPENDIO	186,00	186,00	186,00	186,00	186,00
7.01.02.99.999	5003.30	ASSICURAZIONI VOLONTARIE	3.414,00	3.414,00	3.414,00	3.414,00	3.414,00
7.01.99.03.001	5006	ANTICIPAZIONI DI FONDI PER IL SERVIZIO DI ECONOMATO	25.823,00	25.823,00	25.823,00	25.823,00	25.823,00
7.02.01.02.001	5005.30	IVA CONTO TERZI	600.000,00	300.000,00	327.950,11	300.000,00	300.000,00
7.02.01.02.001	5005.10	SERVIZI PER CONTO DI TERZI	2.361.000,00	2.361.000,00	4.215.812,93	2.361.000,00	2.361.000,00
7.02.02.01.001	5005.20	SPESE PER CONSULTAZIONI ELETTORALI A CARICO DELLO STATO E DI ALTRI ENTI - CAP.E.6005 PER EURO 190.000	139.000,00	139.000,00	150.363,06	139.000,00	139.000,00
7.02.04.02.001	5008.10	USCITE DERIVANTI DALLA GESTIONE VINCOLATA - UTILIZZO (ART. 195 DEL TUEL)	15.000.000,00	15.000.000,00	15.000.000,00	15.000.000,00	15.000.000,00
7.02.04.02.001	5008.20	USCITE DERIVANTI DALLA GESTIONE VINCOLATA - DESTINAZIONE (ART. 195 TUEL)	15.000.000,00	15.000.000,00	15.000.000,00	15.000.000,00	15.000.000,00
7.02.04.02.001	5004	RESTITUZIONE DEPOSITI CAUZIONALI	70.000,00	70.000,00	347.968,35	70.000,00	70.000,00
Totale Uscite			62.363.503,64	60.056.020,63	62.773.205,88	60.190.638,63	60.363.163,21



**P.E.G. Esercizio 2018 - Centri di Responsabilità**

Codice	Descrizione	Responsabile
00003	POLIZIA AMMINISTRATIVA E VIGILANZA	LO SARDO SONIA
	DOTT.SSA SONIA LO SARDO	

Centro 00003		Entrate				
Titolo, Tipologia	Descrizione	Esercizio 2017	Previsione 2018		Previsione 2019	Previsione 2020
		Previsione definitiva	Competenza	Cassa		
<b>Titolo 2 Trasferimenti correnti</b>		<b>2.500,00</b>	<b>2.500,00</b>	<b>12.748,00</b>	<b>2.500,00</b>	<b>2.500,00</b>
<b>Tipologia 2.01 Trasferimenti correnti</b>		<b>2.500,00</b>	<b>2.500,00</b>	<b>12.748,00</b>	<b>2.500,00</b>	<b>2.500,00</b>
2.01.01.02.002 349	CONTRIBUTO DELLA PROVINCIA PER CAP. U/1029/1	2.500,00	2.500,00	12.748,00	2.500,00	2.500,00
<b>Titolo 3 Entrate extratributarie</b>		<b>160.000,00</b>	<b>660.000,00</b>	<b>157.026,37</b>	<b>760.000,00</b>	<b>860.000,00</b>
<b>Tipologia 3.01 Vendita di beni e servizi e proventi derivanti dalla gestione dei beni</b>		<b>60.000,00</b>	<b>60.000,00</b>	<b>60.000,00</b>	<b>60.000,00</b>	<b>60.000,00</b>
3.01.02.01.020 520	PROVENTI DEI PARCHEGGI	60.000,00	60.000,00	60.000,00	60.000,00	60.000,00
<b>Tipologia 3.02 Proventi derivanti dall'attività di controllo e repressione delle irregolarità e degli illeciti</b>		<b>100.000,00</b>	<b>600.000,00</b>	<b>97.026,37</b>	<b>700.000,00</b>	<b>800.000,00</b>
3.02.02.01.001 3009	RISCOSSIONE RUOLI COATTIVI SANZIONI PER VIOLAZIONI AL C.D.S. ANNI 2010 E PRECEDENTI	0,00	0,00	11,37	0,00	0,00
3.02.02.01.001 424	POLIZIA MUNICIPALE-VIOLAZIONE DI REGOLAMENTI COMUNALI, ORDINANZE	100.000,00	600.000,00	97.015,00	700.000,00	800.000,00
<b>Totale Entrate</b>		<b>162.500,00</b>	<b>662.500,00</b>	<b>169.774,37</b>	<b>762.500,00</b>	<b>862.500,00</b>

Centro 00003			Uscite			
Missione, Programma, Titolo	Descrizione	Esercizio 2017	Previsione 2018		Previsione 2019	Previsione 2020
			Previsione definitiva	Competenza	Cassa	
<b>Missione 03 Ordine pubblico e sicurezza</b>		<b>118.400,00</b>	<b>615.800,00</b>	<b>745.230,66</b>	<b>715.800,00</b>	<b>815.800,00</b>
<b>Programma 03.01 Polizia locale e amministrativa</b>		<b>118.400,00</b>	<b>615.800,00</b>	<b>745.230,66</b>	<b>715.800,00</b>	<b>815.800,00</b>
<b>Titolo 01 Spese correnti</b>		<b>118.400,00</b>	<b>603.800,00</b>	<b>712.349,17</b>	<b>715.800,00</b>	<b>815.800,00</b>
1.03.01.01	1265.85 SPESE PER MODULISTICA SPECIALIZZATA TESTI ED ABBONAMENTI	700,00	500,00	691,10	500,00	500,00
1.03.01.02	1265 SPESE PER IL VESTIARIO DI SERVIZIO DEI VIGILI URBANI	6.000,00	6.000,00	17.894,36	6.000,00	6.000,00
1.03.01.02	1265.10 SPESE PER FORNITURA VESTIARIO PER SERVIZIO AUSILIARI DI LEVA E SOSTA	1.500,00	1.500,00	1.500,00	1.500,00	1.500,00
1.03.01.02.001	442.2 MANUTENZIONE ORDINARIA BENI MOBILI	5.000,00	4.000,00	5.010,95	4.000,00	4.000,00
1.03.01.02.001	442.3 LIBRI - RIVISTE - STAMPATI - CANCELLERIA E VARIE	400,00	400,00	779,00	400,00	400,00
1.03.01.02.007	490 UTILIZZAZIONE PROVENTI PER VIOLAZIONI AL C.D.S. SECONDO LE FINALITA' DI CUI ALL'ART. 208 4^ COMMA DEL D.LGS N° 285/92	50.000,00	38.000,00	85.205,65	50.000,00	50.000,00
1.03.01.02.007	490.1 UTILIZZAZIONE PROVENTI PER VIOLAZIONI AL C.D.S. SECONDO LE FINALITA' DI CUI ALL'ART. 142 COMMA 12-TER CODICE DELLA STRADA	0,00	500.000,00	500.000,00	600.000,00	700.000,00
1.03.01.02.008	1268.85 SPESE PER MODULISTICA SPECIALIZZATA TESTI ED ABBONAMENTI NORMATIVI	800,00	800,00	1.476,50	800,00	800,00
1.03.02.04	1270.12 SPESE PER ESERCITAZIONI TIRO VIGILI URBANI	2.800,00	2.800,00	14.879,81	2.800,00	2.800,00
1.03.02.05	1268.70 SPESE POSTALI E TELEFONICHE UFFICI POLIZIA MUNICIPALE	2.000,00	2.000,00	2.054,50	2.000,00	2.000,00
1.03.02.05.001	468.3 Spesa per affrancatura postale di atti giudiziari - verbali mediante sistema SMA	15.000,00	15.000,00	16.000,00	15.000,00	15.000,00
1.03.02.09.001	1270.10 SPESE PER MANUTENZIONE AUTOMEZZI VIGILI URBANI	2.000,00	3.000,00	3.895,02	3.000,00	3.000,00
1.03.02.09.011	1268.75 SPESE PER MANUTENZIONE ARREDAMENTI ED ATTREZZATURE	500,00	500,00	500,00	500,00	500,00
1.03.02.09.011	468.2 MANUTENZIONE SOFTWARE E SERVIZI VARI	23.500,00	23.500,00	51.160,85	23.500,00	23.500,00
1.03.02.99.999	1268.76 SPESE VARIE PER SERVIZIO VIGILI URBANI	200,00	300,00	480,00	300,00	300,00
1.03.02.99.999	468.7 SPESE DIVERSE	6.000,00	4.000,00	8.404,98	4.000,00	4.000,00
1.10.04.01.003	1270.30 SPESE PER ASSICURAZIONI E BOLLI RILASCIO TARGHE(CAP.E.3138)	2.000,00	1.500,00	2.416,45	1.500,00	1.500,00
<b>Titolo 02 Spese in conto capitale</b>		<b>0,00</b>	<b>12.000,00</b>	<b>32.881,49</b>	<b>0,00</b>	<b>0,00</b>
2.02.01.01	1276 SPESE PER ACQUISTO MEZZI E STRUMENTI OPERATIVI POLIZIA MUNICIPALE- CAP. E. 4033	0,00	0,00	129,60	0,00	0,00
2.02.01.01.001	492.1 ACQUISTO AUTOMOBILE VIGILI - UTILIZZO SOMME DI CUI ALL'ART. 208 COMMA 5 BIS	0,00	12.000,00	32.751,89	0,00	0,00
<b>Missione 10 Trasporti e diritto alla mobilità</b>		<b>12.740,00</b>	<b>12.700,00</b>	<b>28.977,73</b>	<b>12.700,00</b>	<b>12.700,00</b>
<b>Programma 10.02 Trasporto pubblico</b>		<b>4.000,00</b>	<b>5.000,00</b>	<b>15.266,90</b>	<b>5.000,00</b>	<b>5.000,00</b>
<b>Titolo 01 Spese correnti</b>		<b>4.000,00</b>	<b>5.000,00</b>	<b>15.266,90</b>	<b>5.000,00</b>	<b>5.000,00</b>
1.03.02.15	1029.1 CONTRIBUTO PROVINCIA TIKET BUS - VEDI CAP. E. N° 349 -	4.000,00	5.000,00	13.123,00	5.000,00	5.000,00
1.03.02.15	1957.10 SPESE CAP.E.2080 PER EURO 5.500 CONTRIBUTO PROVINCIA PER TIKET BUS- DELIBERA GIUNTA PROVINCIALE N. 280/06	0,00	0,00	2.143,90	0,00	0,00
<b>Programma 10.05 Viabilità e Infrastrutture stradali</b>		<b>8.740,00</b>	<b>7.700,00</b>	<b>13.710,83</b>	<b>7.700,00</b>	<b>7.700,00</b>
<b>Titolo 01 Spese correnti</b>		<b>8.740,00</b>	<b>7.700,00</b>	<b>13.710,83</b>	<b>7.700,00</b>	<b>7.700,00</b>
1.02.01.99.999	1000.2 BOLLI	750,00	1.000,00	1.508,74	1.000,00	1.000,00
1.03.01.02.001	958.2 MANUTENZIONE ORDINARIA BENI MOBILI	200,00	200,00	200,53	200,00	200,00
1.03.01.02.002	976.4 SPESE DIVERSE - CARBURANTI	3.500,00	3.000,00	6.034,29	3.000,00	3.000,00
1.03.02.09.001	974.8 MANUTENZIONE AUTOMEZZO VIABILITA'	1.300,00	500,00	640,01	500,00	500,00

Centro 00003		Uscite					
Missione, Programma, Titolo		Descrizione	Esercizio 2017	Previsione 2018		Previsione 2019	Previsione 2020
			Previsione definitiva	Competenza	Cassa		
1.03.02.99.999	1933	SPESE PER LA SEGNALETICA STRADALE E VARIE	0,00	0,00	531,90	0,00	0,00
1.10.04.01.001	974.6	ASSICURAZIONI	2.990,00	3.000,00	4.795,36	3.000,00	3.000,00
Missione 14 Sviluppo economico e competitivita'			12.810,00	12.000,00	13.932,47	12.000,00	12.000,00
Programma 14.04 Reti e altri servizi di pubblica utilita'			12.810,00	12.000,00	13.932,47	12.000,00	12.000,00
Titolo 01 Spese correnti			12.810,00	12.000,00	13.932,47	12.000,00	12.000,00
1.03.02.99.999	1702	PRESTAZIONI DI SERVIZI PER AFFISSIONI COMUNALI	12.810,00	12.000,00	13.924,80	12.000,00	12.000,00
1.03.02.99.999	2041	SPESE PER APPALTO SERVIZIO AFFISSIONE	0,00	0,00	7,67	0,00	0,00
Totale Uscite			143.950,00	640.500,00	788.140,86	740.500,00	840.500,00

**P.E.G. Esercizio 2018 - Centri di Responsabilità**

Codice	Descrizione	Responsabile
--------	-------------	--------------

00004 SETTORE LAVORI PUBBLICI E PATRIMONIO

SCHIFINO FEDELE

SCHIFINO FEDELE

Centro 00004			Entrate				
Titolo, Tipologia		Descrizione	Esercizio 2017	Previsione 2018		Previsione 2019	Previsione 2020
			Previsione definitiva	Competenza	Cassa		
Fondo pluriennale vincolato per spese in conto capitale			0,00	49.413,40		8.762.286,91	3.500.000,00
Titolo 2 Trasferimenti correnti			30.000,00	30.000,00	727.994,99	30.000,00	30.000,00
Tipologia 2.01 Trasferimenti correnti			30.000,00	30.000,00	727.994,99	30.000,00	30.000,00
2.01.01.01	106.8	CONTRIBUTO DELLO STATO PER SPESE DI FUNZIONAMENTO NUOVA SEDE TRIBUNALE	0,00	0,00	657.605,98	0,00	0,00
2.01.03.02.999	1918	Somme Erogate dal Gestore del Servizio Elettrico	30.000,00	30.000,00	70.389,01	30.000,00	30.000,00
Titolo 3 Entrate extratributarie			235.524,00	250.820,00	687.726,05	248.820,00	246.820,00
Tipologia 3.01 Vendita di beni e servizi e proventi derivanti dalla gestione dei beni			187.524,00	218.820,00	350.425,53	218.820,00	218.820,00
3.01.02.01	539	PROVENTI DEI SERVIZI CIMITERIALI - ( DIRITTI )	0,00	0,00	2.294,00	0,00	0,00
3.01.02.01	540	PROVENTI OPERAZIONI COMMERCIALI PER CONTO DI ENEL S.P.A.- RILEVANTE AI FINI IVA	0,00	0,00	1.332,42	0,00	0,00
3.01.02.01.006	450	PROVENTI IMPIANTI SPORTIVI -	37.500,00	37.500,00	37.500,00	37.500,00	37.500,00
3.01.02.01.007	560	CORRISPETTIVO PER AFFIDAMENTO IN GESTIONE DEL MATTATOIO COMUNALE	5.000,00	5.000,00	19.874,00	5.000,00	5.000,00
3.01.02.01.014	550	PROVENTI SERVIZIO ILLUMINAZIONE VOTIVA	18.840,00	18.840,00	25.067,86	18.840,00	18.840,00
3.01.02.01.999	460	DIRITTI PER ALLACCIO UTENZE RETE IDRICA	16.200,00	17.500,00	17.500,00	17.500,00	17.500,00
3.01.03.01.001	620	SOVRACANONI SULLE CONCESSIONI DERIVAZIONE ACQUA	29.016,00	28.000,00	28.000,00	28.000,00	28.000,00
3.01.03.01.003	3133	PROVENTI DA CONCESSIONI LOCULI	57.000,00	88.000,00	88.000,00	88.000,00	88.000,00
3.01.03.02.001	3075	PROVENTI PER DIRITTO DI SUPERFICIE 'LOTTE PIP	0,00	0,00	81.073,25	0,00	0,00
3.01.03.02.001	610	PROVENTI E RENDITE PATRIMONIALI DIVERSE E FIDA PASCOLO	8.588,00	8.600,00	10.100,00	8.600,00	8.600,00
3.01.03.02.001	580	FITTI ATTIVI PER FONDI RUSTICI	1.200,00	1.200,00	0,00	1.200,00	1.200,00
3.01.03.02.002	586	PROVENTI DAI BENI IMMOBILI DELL'ENTE- FITTI ATTIVI	0,00	0,00	7.437,00	0,00	0,00
3.01.03.02.002	590	FITTI ATTIVI FABBRICATI	14.180,00	14.180,00	20.625,00	14.180,00	14.180,00
3.01.03.02.002	630	CANONE LOCAZIONE CINEMA ATOMIC CAFE'	0,00	0,00	11.622,00	0,00	0,00
Tipologia 3.04 Altre entrate da redditi da capitale			48.000,00	32.000,00	332.300,52	30.000,00	28.000,00
3.04.99.99.999	650	CONTRIBUTO DELLA REGIONE PER INTERESSI SU MUTUI - PARCHEGGI	48.000,00	32.000,00	285.154,84	30.000,00	28.000,00
3.04.99.99.999	690	CONTRIBUTO ANNUO REGIONE ( 80% ) SU MUTUO LAVORI CINEMA VITTORIA	0,00	0,00	47.145,68	0,00	0,00
Tipologia 3.05 Rimborsi e altre entrate correnti			0,00	0,00	5.000,00	0,00	0,00
3.05.99.99.999	3148	CONTRIBUTI UTENTI PER ALLACCIAMENTI RETE IDRICA (U.1691) - SPOSTAMENTO CONTATORI- RILEVANTE AI FINI IVA	0,00	0,00	5.000,00	0,00	0,00
Titolo 4 Entrate in conto capitale			1.042.257,00	11.059.912,76	20.513.807,75	3.083.000,00	100.000,00
Tipologia 4.02 Contributi agli investimenti			942.257,00	10.959.912,76	20.186.621,59	2.983.000,00	0,00

Centro 00004			Entrate				
Titolo, Tipologia		Descrizione	Esercizio 2017	Previsione 2018		Previsione 2019	Previsione 2020
			Previsione definitiva	Competenza	Cassa		
4.02.01.01.001	5220	MUTUO PER REALIZZAZIONE NUOVO PALAZZO DI GIUTIZIA- (CAP.U 3341) PER EURO 12.000.000 A CARICO DELLO STATO E PER EURO 873.275,66 A CARICO DEL COMUNE-POS. N. 446622 00	0,00	0,00	2.068.674,95	0,00	0,00
4.02.01.02.001	4041	MOBILITA' CICL.URB. (CAP. U.-3347)- CASSA DD.PP. POS.N. 4501338 00	0,00	0,00	20.472,41	0,00	0,00
4.02.01.02.001	4042	CONTRIBUTO REGIONE PER RISPRISTINO DI UNA RETE DI SENTIERI NEL TERRITORIO- CAP. U.3315-PSR CALBRIA 2007/2013-PIAR ARCO POLLINO- MISURA 227	0,00	0,00	51.520,86	0,00	0,00
4.02.01.02.001	4065	CONTRIBUTO REGIONALE PER MESSA A NORMA , ADEGUAMENTO E AUMENTO DELLA CAPACITÀ DI ABBANCO DELLA DISCARICA DISMESSA - VEDI CAP. U/ 3356	0,00	0,00	700.000,00	0,00	0,00
4.02.01.02.001	4089.1	FINANZIAMENTO REGIONE PER INTERVENTI DI PREVENZIONE INCENDI - CAP. U. 4520	0,00	415.264,79	650.743,46	0,00	0,00
4.02.01.02.001	4101	PARCHEGGIO STADIO- CAP.U.3447 PRU	0,00	0,00	14.972,57	0,00	0,00
4.02.01.02.001	4140	CONTRIBUTO REGIONE PER COMPLETAMENTO ED EFFICIENTAMENTO RETE FOGNIARIA - CAP. U 3319- ACCORDO PROGRAMMA DELLE ACQUE ..) CODICE MEF: NC.01.1a1134	0,00	0,00	13.000,00	0,00	0,00
4.02.01.02.001	4123	CONTRIBUTO REGIONE PER COMPLETAMENTO RIQUALIFICAZIONE AREA EX CINEMA VITTORIA E RIPRISTINO ANTICO TEATRO-CAP.U.3355	0,00	0,00	0,87	0,00	0,00
4.02.01.02.001	4135	LAVORI DI MANUTENZIONE IMMOBILE C/DA GALLUCCIO DA ADIBIRE A SEDE E.N.S.A.E UFFICI PROTEZIONE CIVILE 25.2.2005 -CAP.U. 4483	0,00	0,00	5.450,59	0,00	0,00
4.02.01.02.001	4240.1	COMPLETAMENTO DEL CINETEATRO VITTORIA VEDI CAP U. 4550	0,00	0,00	0,00	575.000,00	0,00
4.02.01.02.001	4240.10	RIQUALIFICAZIONE DEL CENTRO SERVIZI VOLONTARIATO DI CANAL GRECO	0,00	0,00	126.643,63	0,00	0,00
4.02.01.02.001	4238.1	LAVORI DI MANUTENZIONE STRAORDINARIA DEL PONTE SANT'ANICETO	0,00	0,00	413.000,00	0,00	0,00
4.02.01.02.001	4210	FINANZIAMENTO PER RIPRISTINO STRADA CERASULLO FOSSA DEL LUPO- CAP U 3622	0,00	0,00	27.300,00	0,00	0,00
4.02.01.02.001	4235.20	FINANZIAMENTO PSR RIQUALIFICAZIONE MATTATOIO VEDI CAP. U. 3253/10	0,00	0,00	43.588,22	0,00	0,00
4.02.01.02.001	4236.1	EFFICIENTAMENTO ENERGETICO E COMPLETAMENTO SCUOLA PRIMARIA VIA ROMA	662.286,91	662.286,91	662.286,91	0,00	0,00
4.02.01.02.001	4236.20	EFFICIENTAMENTO ENERGETICO SCUOLA PRIMARIA VIA DEGLI ULIVI	279.970,09	279.970,09	279.970,09	0,00	0,00
4.02.01.02.001	4029	OPER PUBBLICHE FINANZIATE DALLA REGIONE E COMUNITA' EUROPEA CAP. U. 3436- ALLEGATO ELENCO	0,00	0,00	4.852.551,14	0,00	0,00
4.02.01.02.001	4032	CONTRIBUTO REGIONE 75% PER PROMOZIONE ED INIZIATIVE NEL CAMPO DEL RISPARMIO ENERGETICO E DEL CONTENIMENTO DELL'INQUINAMENTO LUMINOSO-POR M2000/2006 MISURA 1.11.AZ.A) DECRETO ATTIVITA' PRODUTTIVE N° 1	0,00	0,00	689,50	0,00	0,00
4.02.01.02.001	3261.2	MESSA IN SICUREZZA VIABILITA' RURALE DELLE CONTRADE CELLAMANO (VEDI CAP. U. 4150/2)	0,00	250.000,00	250.000,00	0,00	0,00
4.02.01.02.001	4018	CONTRIBUTO REGIONE PER INCENTIVI VARI RIF. PROGRAMMA SVILUPPO URBANO-RIF.DELIB.G.M. N.319 DEL 7.12.2004 LETT. B. DELLA TAB.1- CAP.U.3018	0,00	0,00	273.447,00	0,00	0,00
4.02.01.02.001	4018.10	CONTRIBUTO REGIONALE PISL- INFORMATION TECHNOLOGY E MARKETING TERRITORIALE- VEDI CAP. U/	0,00	0,00	206.936,27	0,00	0,00
4.02.01.02.001	880	CONTRIBUTO PIANO DELLO SPORT E PERIFERIE (CAP. U.3362)	0,00	100.000,00	100.000,00	200.000,00	0,00
4.02.01.02.001	881	CONTRIBUTO BANDO AREE URBANE DEGRADATE (CAP. U.3363)	0,00	0,00	0,00	2.000.000,00	0,00
4.02.01.02.001	882	CONTRIBUTO VIABILITA' - ROTATORIA VIA BOVE', VIA GOGI E VIA PALANUDA (CAP. U. 3364)	0,00	0,00	0,00	208.000,00	0,00

Centro 00004						Entrate	
Titolo, Tipologia		Descrizione	Esercizio 2017	Previsione 2018		Previsione 2019	Previsione 2020
			Previsione definitiva	Competenza	Cassa		
4.02.01.02.001	3218.2	RISTRUTTURAZIONE ED ADEGUAMENTO DELLA STRUTTURA EX OMNI DI VIA SIBARI (CAP. U. 4118/2)	0,00	1.000.000,00	1.000.000,00	0,00	0,00
4.02.01.02.001	3218.3	RECUPERO, ADEGUAMENTO E RIFUNZIONALIZZAZIONE DELLA STRUTTURA ASP DI VIA POLISPORTIVO (CAP. U. 4118/3)	0,00	1.000.000,00	1.000.000,00	0,00	0,00
4.02.01.02.001	3218.4	INTERVENTI DI EFFICIENTAMENTO ENERGETICO DELLA RETE DI ILLUMINAZIONE PUBBLICA COMUNE DI CASTROVILLARI (CAP. U. 4118/4)	0,00	499.990,99	499.990,99	0,00	0,00
4.02.03.03.999	4126	OPERE PUBBLICHE VARIE FINANZIATE CON CAPITALE PRIVATO ( PROGETTO FINANZA)- CAP. U.4478( VEDI ELENCO SOLO PER LA PARTE RESIDUI)- PER LA COMPETENZA NESSUN INVESTIMENTO PROGRAMMATO-	0,00	0,00	172.982,15	0,00	0,00
4.02.04.01.001	3261	DEMOLIZIONE E RICOSTRUZIONE EDIFICIO DI INTERESSE STRATEGICO-SEDE COM SITO IN PIAZZA A. SCETTINI (CAP. U. 4150)	0,00	3.902.399,98	3.902.399,98	0,00	0,00
4.02.05.03.001	3261.1	ADEGUAMENTO SISMICO PLESSO SCOLASTICO GIUSTINO FORTUNATO (VEDI CAP. U. 4150/1)	0,00	2.850.000,00	2.850.000,00	0,00	0,00
Tipologia 4.04 Entrate da alienazione di beni materiali e immateriali			100.000,00	100.000,00	327.186,16	100.000,00	100.000,00
4.04.01.08.999	4005	VENDITA BENI PER FINANZIAMENTO DEBITI FUORI BILANCIO:CAP.U. 3025-3035-2180-DELIB.C.C.N.74/03 E CAP.2170 DELIB CC.N 59/05	0,00	0,00	140.788,16	0,00	0,00
4.04.01.08.999	766	ENTRATE PER CONCESSIONE DI LOCULI , COLOMBARI , AREE , ETC. - VEDI CAP. U/ N. 3781	100.000,00	100.000,00	100.000,00	100.000,00	100.000,00
4.04.01.99.999	780	ALIENAZIONE DI BENI PATRIMONIALI - VEDI CAP. U 3005	0,00	0,00	86.398,00	0,00	0,00
Titolo 6 Accensione Prestiti			152.970,38	0,00	1.273.159,37	0,00	0,00
Tipologia 6.03 Accensione mutui e altri finanziamenti a medio lungo termine			152.970,38	0,00	1.273.159,37	0,00	0,00
6.03.01.04.003	5266	MUTUO PER ADEGUAMENTO E MESSA IN SICUREZZA AREA DISCARICA CAMPOLESCIA- POS. N. 4528877 CAP. U.4468	0,00	0,00	9.544,41	0,00	0,00
6.03.01.04.003	5269	MUTUO CASSA DD.PP PER MANUTENZIONE STRADE CITTADINE CAP.U. 3468- POSIZ. N. 4540189	0,00	0,00	27.795,40	0,00	0,00
6.03.01.04.003	5276	MUTUO PER MANUTENZIONE STRAORDINARIA CENTRO APPOGGIO DIURNOCAP. U.3045- POS.N. 4540190	0,00	0,00	43.655,00	0,00	0,00
6.03.01.04.003	5277	MUTUO PER REALIZZAZIONE DELLA SALA MENSA SCUOLE ELEMENTARI DI VIA ROMA-CAP.U.3459- POS. N. 4540202	0,00	0,00	9.499,43	0,00	0,00
6.03.01.04.003	5281	MUTUO RIFACIMENTO MARCIAPIEDI CORSO GARIBALDI- CAP. U 3472 POS.N. 4549530	0,00	0,00	37.516,99	0,00	0,00
6.03.01.04.003	5284	MUTUO COSTRUZIONE 2 CAMPO CALCIO-ILLUMINAZIONE- CAP U 3494 PSIZ.N. 4544801	0,00	0,00	200.000,00	0,00	0,00
6.03.01.04.003	5285	MUTUO PER MANUTENZIONE STRADE, POSIZ. N. 3555056 CAP. U.4500	0,00	0,00	19.311,90	0,00	0,00
6.03.01.04.003	5290	DEVOLUZIONE MUTUI PER FINANZIAMENTO LAVORI ARCHIVIO DI STATO- RIF.DELIBERA G.M.N. 19 DEL 20.1.2011- CAP. U 3125	0,00	0,00	8.684,74	0,00	0,00
6.03.01.04.003	5251	MUTUO PER LAVORI DI REALIZZAZIONE CAMPETTI DI QUARTIERE CAP.U. 3415 - POS.N. 4502575 00	0,00	0,00	6.547,33	0,00	0,00
6.03.01.04.003	5254	MUTUO ESTENDIMENTO RETE PUBBLICA ILLUMINAZIONE C/DA PIETRAPIANA/VIGNE - CAP. U-4440 C/RES.POS.N. 4498542 C/COMP. POS.N. 4528875 PER EURO 55.125,48 E POS. N. 4526690 PER EURO 39873,89 CAP.U.COMP. 444	0,00	0,00	5.199,22	0,00	0,00
6.03.01.04.003	5256	MUTUO PER PARCHEGGI STADIO CAP.U.3447 PRU- POS.N. 4531279	0,00	0,00	90.000,00	0,00	0,00
6.03.01.04.003	5227	MUTUO CON CONTRIBUTO REGIONALE DELL'80% PER RIQUALIFICAZIONE AREA EX CINE VITTORIA E RIPRISTINO ANTICO TEATRO-CAP.U3359 POS.N. 4489038/00	0,00	0,00	22.776,10	0,00	0,00
6.03.01.04.003	5232	MUTUO PER ATTREZZATURE SCOLASTICHE EP4 - CAP.U.4131 COOFINANZIAMENTO PRU- POSIZIONE N. 4531278	0,00	0,00	446.763,88	0,00	0,00

Centro 00004			Entrate				
Titolo, Tipologia		Descrizione	Esercizio 2017	Previsione 2018		Previsione 2019	Previsione 2020
			Previsione definitiva	Competenza	Cassa		
6.03.01.04.003	5216	MUTUO PER COMPLETAMENTO LAVORI CENTRO SOCIALE DI CAMMARATA - CAP. U. 3259- POS. N. 4528957	0,00	0,00	90.000,00	0,00	0,00
6.03.01.04.003	5219	MUTUO PER MENSA SCUOLA ELEMENTARE VIA ROMA- CAP. U 3455 -VEDI PURE CAP. E. 4031 E CAP.U.3452)- POS.N. 4473676/00	0,00	0,00	833,96	0,00	0,00
6.03.01.04.003	5195	MUTUO TRAV. C/SO CALABRIA ED ALTRE - CAP. U. 4436 COOFINANZIAMENTO PRU-POS. N. 4531357	0,00	0,00	27.007,37	0,00	0,00
6.03.01.04.003	5147	MUTUO ACQUISTO AUTOVEICOLI A TRAZIONE ELETTRICA-CAP.U.3328 A CARICO DELLO STATO	0,00	0,00	43.536,00	0,00	0,00
6.03.01.04.003	5110	DEVOLUZIONE MUTUI ( VARI)PER RISTRUTTURAZIONE SCUOLE MATERNE ( VEDI CONTENITORE MUTUI)- CAP. U 3131	0,00	0,00	31.517,25	0,00	0,00
6.03.01.04.003	5111	DEVOLUZIONE MUTUI POS.N.4502575/00-4528877/00-4498542/00- 4294842/00-4555056/00-4504202/00-4540190/00-4540189/00 CAP.U. 4438	152.970,38	0,00	132.312,10	0,00	0,00
6.03.01.04.003	5045	SISTEMAZIONE RETE FOGNAMTE (U. 3347/10) POS.N.4294842	0,00	0,00	20.658,29	0,00	0,00
Totale Entrate			1.460.751,38	11.390.146,16	23.202.688,16	12.124.106,91	3.876.820,00

Centro 00004					Uscite	
Missione, Programma, Titolo	Descrizione	Esercizio 2017	Previsione 2018		Previsione 2019	Previsione 2020
		Previsione definitiva	Competenza	Cassa		
<b>Missione 01 Servizi istituzionali, generali e di gestione</b>		<b>269.200,00</b>	<b>240.700,00</b>	<b>4.285.538,58</b>	<b>235.700,00</b>	<b>235.700,00</b>
<b>Programma 01.01 Organi Istituzionali</b>		<b>7.000,00</b>	<b>0,00</b>	<b>7.000,00</b>	<b>0,00</b>	<b>0,00</b>
<b>Titolo 01 Spese correnti</b>		<b>7.000,00</b>	<b>0,00</b>	<b>7.000,00</b>	<b>0,00</b>	<b>0,00</b>
1.03.02.99.999 1202	SPESE PER AVVIO DELEGAZIONE MUNICIPALE CAMMARATA	7.000,00	0,00	7.000,00	0,00	0,00
<b>Programma 01.05 Gestione dei beni demaniali e patrimoniali</b>		<b>101.500,00</b>	<b>80.000,00</b>	<b>3.818.256,19</b>	<b>80.000,00</b>	<b>80.000,00</b>
<b>Titolo 01 Spese correnti</b>		<b>31.500,00</b>	<b>80.000,00</b>	<b>142.940,06</b>	<b>80.000,00</b>	<b>80.000,00</b>
1.03.01.02.001 1164	ACQUISTO STAMPATI E CANCELLERIA	0,00	0,00	212,32	0,00	0,00
1.03.01.02.001 208.1	MANUTENZIONE ORDINARIA BENI IMMOBILI	300,00	50.000,00	50.293,00	50.000,00	50.000,00
1.03.02.05.999 228	CENSI, CANONI, LIVELLI ED ALTRE PRESTAZIONI PASSIVE	1.200,00	0,00	1.092,15	0,00	0,00
1.03.02.09.008 224.11	MANUTENZIONE ORDINARIA PATRIMONIO COMUNALE	30.000,00	30.000,00	64.383,60	30.000,00	30.000,00
1.03.02.09.008 1495.10	SPESE DI MANUTENZIONE ORDINARIA IMMOBILI COMUNALI	0,00	0,00	26.958,99	0,00	0,00
<b>Titolo 02 Spese in conto capitale</b>		<b>70.000,00</b>	<b>0,00</b>	<b>3.675.316,13</b>	<b>0,00</b>	<b>0,00</b>
2.02.01.09.008 4481	RESTAURO LATO EST SANTUARIO SANTA MARIA DEL CASTELLO CAP. E. 4133- STATO	0,00	0,00	59.004,12	0,00	0,00
2.02.01.09.012 3471	RESTAURO PALAZZO DI CITTA' 3° LOTTO- MUTUO POS. N. 4549531- CAP. E. 5278( EX RIFACIMENTOMARCIAPIEDI VIA ROMA) AUTORIZZAZIONE CASSA DD.PP	0,00	0,00	999,90	0,00	0,00
2.02.01.09.999 4478	OPERE PUBBLICHE FINANZIAMENTO PROGETTO FINANZA (PRIVATI)CAP. E.4126 - VEDI ELENCO	0,00	0,00	135.440,89	0,00	0,00
2.02.01.09.999 4480	RECUPERO CASTELLO ARAGONESE II LOTTO- STATO CAP. E. 4132	0,00	0,00	332,00	0,00	0,00
2.02.01.09.999 4483	LAVORI DI MANUTENZIONE A SEDE E.N.S.A. CAP. E. 4135- REGIONE	0,00	0,00	38.667,63	0,00	0,00
2.02.01.09.999 3436	OPERE PUBBLICHE FINANZIATE DALLA REGIONE CALABRIA E COMUNITA' EUROPEA- CAP. E. 4029- ALLEGATO ELENCO	0,00	0,00	3.085.005,07	0,00	0,00
2.02.01.09.999 3322	RESTAURO E RISTRUTTURAZIONE PALAZZO DI CITTA' €700.000 - VEDI PURE CAP.3502 PER EURO 66.958,00--CAP.E.5235	0,00	0,00	106.891,29	0,00	0,00
2.02.01.09.999 3259	COMPLETAMENTO LAVORI CENTRO SOCIALE CAMMARATA- CAP. E 5216	0,00	0,00	90.000,00	0,00	0,00
2.02.01.09.999 3008	INVESTIMENTI PROGRAMMA SVILUPPO URBANO RIF. DELIB.GM N. 319 DEL 7.12.2004- TAB.1 LETT.A)- CAP. E. 4028	0,00	0,00	4.360,31	0,00	0,00
2.02.01.09.999 3038	RECUPERO CASTELLO ARAGONESE- CONTRIBUTO ENTE PARCO E.4036	0,00	0,00	2.705,85	0,00	0,00
2.02.01.09.999 3045	MANUTENZIONE STRAORDINARIA CENTRO APOGGIO DIURNO - CAP. E 5276	0,00	0,00	43.765,00	0,00	0,00
2.02.01.10 3039	LAVORI CASTELLO ARAGONESE 3° LOTTO- CAP. E.5275	0,00	0,00	422,93	0,00	0,00
2.02.01.10 3125	DEVOLUZIONE MUTUI RIF.DELIB.G.M.N. 19 DEL 20.1.2011-LAVORI ARCHIVIO DI STATO-CAP. E. 5290	0,00	0,00	5.458,50	0,00	0,00
2.02.01.10 3359	RIQUALIFICAZIONE AREA EX CINE VITTORIA E RIPRITINO ANTICO TEATRO - CAP. E.5227	0,00	0,00	22.264,84	0,00	0,00
2.02.01.10 4489	VALORIZZAZIONE PROTOCONVENTO FRANCESCO. MUTUO CAP. E. 5267	0,00	0,00	347,80	0,00	0,00
2.05.99.99.999 3788	ELIMINAZIONE BARRIERE ARCHITETTONICHE FINANZIATE CON OO.UU. 2016 (E. 878/1)	70.000,00	0,00	79.650,00	0,00	0,00
<b>Programma 01.06 Ufficio tecnico</b>		<b>24.100,00</b>	<b>19.600,00</b>	<b>40.765,17</b>	<b>19.600,00</b>	<b>19.600,00</b>
<b>Titolo 01 Spese correnti</b>		<b>24.100,00</b>	<b>19.600,00</b>	<b>40.765,17</b>	<b>19.600,00</b>	<b>19.600,00</b>
1.03.01.02 1089	SPESE PER VESTIARIO OPERAI UFFICIO TECNICO	1.000,00	2.000,00	2.500,00	2.000,00	2.000,00



Centro 00004			Uscite			
Missione, Programma, Titolo	Descrizione	Esercizio 2017	Previsione 2018		Previsione 2019	Previsione 2020
		Previsione definitiva	Competenza	Cassa		
1.03.01.02.001	1087.80	SPESE PER STAMPATI, CANCELLERIA E VARIE UFFICIO TECNICO	0,00	0,00	100,00	0,00
1.03.01.02.001	1087.85	SPESE PER ACQUISTO CARTA PER FOTOCOPIE	0,00	0,00	300,00	0,00
1.03.02.09.001	1088.10	MANUTENZIONE AUTOMEZZI UFFICIO TECNICO	6.000,00	500,00	6.386,12	500,00
1.03.02.09.011	1088.15	SPESE PER MANUTENZIONE ARREDAMENTI E ATTREZZATURE UFFICIO TECNICO E SPESE VARIE	1.000,00	1.000,00	2.542,67	1.000,00
1.03.02.99.999	1086	SPESE PER INCARICHI PROFESSIONALI VARI E DI PROGETTAZIONI	15.000,00	15.000,00	26.793,00	15.000,00
1.03.02.99.999	250.7	SPESE DIVERSE	1.100,00	1.100,00	2.143,38	1.100,00
<b>Programma 01.11 Altri servizi generali</b>		<b>136.600,00</b>	<b>141.100,00</b>	<b>419.517,22</b>	<b>136.100,00</b>	<b>136.100,00</b>
<b>TITOLO 01 Spese correnti</b>		<b>136.600,00</b>	<b>141.100,00</b>	<b>306.257,72</b>	<b>136.100,00</b>	<b>136.100,00</b>
1.03.02.05.004	345	SPESE ENERGIA ELETTRICA - RISCALDAMENTO - TELEFONO PROTOCONVENTO	1.100,00	1.100,00	2.273,48	1.100,00
1.03.02.09.008	1043.23	MANUTENZIONE DEGLI IMMOBILI E DEGLI IMPIANTI -SERVIZI GENERALI-	0,00	0,00	6.449,92	0,00
1.03.02.09.011	342	SPESE DI RISCALDAMENTO - ENERGIA ELETTRICA - SERVIZIO PULIZIA LOCALI	118.500,00	120.000,00	252.435,49	120.000,00
1.03.02.99.999	1210	SPESE PER PRESTAZIONI SERVIZI PROGRAMMA SVILUPPO URBANO RIF.DELIB.G.M. N.319 DEL 7.12.2004-TAB.1 LETT.C)-CAP.E.2022	0,00	0,00	14.032,75	0,00
1.03.02.99.999	1044	SPESE PER SERVIZIO DI TELEVIGILANZA E MANUTENZIONE IMPIANTI DI ALLARME PRESSO DIFICI COMUNALI	17.000,00	20.000,00	31.066,08	15.000,00
<b>TITOLO 02 Spese in conto capitale</b>		<b>0,00</b>	<b>0,00</b>	<b>922,00</b>	<b>0,00</b>	<b>0,00</b>
2.02.01.09.999	3609	SPESE FINANZIATE CON ONERI DI UU.- CAP.E.4033	0,00	0,00	922,00	0,00
<b>TITOLO 03 Spese per incremento attivita' finanziarie</b>		<b>0,00</b>	<b>0,00</b>	<b>112.337,50</b>	<b>0,00</b>	<b>0,00</b>
3.01.01.03.003	3034	EX SPESE PER UTILIZZARE PER PROGETTAZIONE PSA - DELIB.G.M. N.208 DEL 4.9.2008 - CAP. E 5235	0,00	0,00	37.337,50	0,00
3.01.01.03.003	3036	LOTTE INCENTIVAZIONE SISTEMAZIONE FACCIATE VIA ROMA E C/SO GARIBALDI E ARMONIZZAZIONE ARREDI CENTRO STORICO-CAP.GIA/FONDO DI GARANZIA P.S.U- CAP.E.5235	0,00	0,00	75.000,00	0,00
<b>Missione 02 Giustizia</b>		<b>6.500,00</b>	<b>6.500,00</b>	<b>384.432,65</b>	<b>6.500,00</b>	<b>6.500,00</b>
<b>Programma 02.01 Uffici giudiziari</b>		<b>6.500,00</b>	<b>6.500,00</b>	<b>384.432,65</b>	<b>6.500,00</b>	<b>6.500,00</b>
<b>TITOLO 01 Spese correnti</b>		<b>6.500,00</b>	<b>6.500,00</b>	<b>384.432,65</b>	<b>6.500,00</b>	<b>6.500,00</b>
1.02.01.99.999	1240	SPESE PER TASSE E CANONI VARI	6.500,00	6.500,00	7.188,58	6.500,00
1.03.02.05	386.4	ACQUA , LUCE , GAS E PULIZIE	0,00	0,00	4.789,95	0,00
1.03.02.05	1238.30	SPESE TELEFONICHE UFFICI GIUDIZIARI	0,00	0,00	116.199,53	0,00
1.03.02.05.001	386.3	POSTA , TELEFONO , TELEGAFO E VIGILANZA EDIFICI GIUDIZIARI	0,00	0,00	785,60	0,00
1.03.02.05.004	1238.70	ILLUMINAZIONE UFFICI GIUDIZIARI	0,00	0,00	64.862,90	0,00
1.03.02.05.006	1238.60	SPESE PER RISCALDAMENTO UFFICI GIUDIZIARI	0,00	0,00	35.623,67	0,00
1.03.02.07.001	387	CANONE LOCAZIONE UFFICI GIUDIZIARI	0,00	0,00	11.169,99	0,00
1.03.02.07.001	1238.10	FITTI REALI DI IMMOBILI PER UFFICI GIUDIZIARI-	0,00	0,00	26.555,74	0,00
1.03.02.09.008	1238.20	MANUTENZIONE IMMOBILI UFFICI GIUDIZIARI	0,00	0,00	2.022,40	0,00
1.03.02.09.011	386.6	LAVORI DI MANUTENZIONE UFFICI GIUDIZIARI - SPESA SOGGETTA A RIMBORSO DA PARTE DELL'AMMINISTRAZIONE DELLA GIUSTIZIA	0,00	0,00	3.129,52	0,00
1.03.02.13.002	1238.80	SPESE PER PULIZIA UFFICI GIUDIZIARI	0,00	0,00	12.186,31	0,00

Centro 00004						Uscite	
Missione, Programma, Titolo		Descrizione	Esercizio 2017	Previsione 2018		Previsione 2019	Previsione 2020
			Previsione definitiva	Competenza	Cassa		
1.03.02.15.999	386.8	SPESE DI MANTENIMENTO E FUNZIONAMENTO NUOVA SEDE TRIBUNALE- VEDI CAP. E/ 106ART. 8	0,00	0,00	573,60	0,00	0,00
1.03.02.99.999	1238.15	SPESE PER SERVIZIO DI VIGILANZA PALAZZO DI GIUSTIZIA	0,00	0,00	97.854,72	0,00	0,00
1.03.02.99.999	1238.50	SPESE VARIE PER UFFICI GIUDIZIARI	0,00	0,00	1.490,14	0,00	0,00
Missione 04 Istruzione e diritto allo studio			942.257,00	484.470,09	1.019.308,14	466.786,91	4.500,00
Fondo Pluriennale Vincolato			0,00	462.286,91		0,00	0,00
Programma 04.01 Istruzione prescolastica			0,00	4.500,00	6.678,46	4.500,00	4.500,00
Titolo 01 Spese correnti			0,00	4.500,00	6.678,46	4.500,00	4.500,00
1.03.02.09.008	1346.20	MANUTENZIONI IMMOBILI SCUOLA MATERNA-	0,00	4.500,00	6.678,46	4.500,00	4.500,00
Programma 04.02 Altri ordini di istruzione non universitaria			942.257,00	479.970,09	512.763,03	462.286,91	0,00
Fondo Pluriennale Vincolato			0,00	462.286,91		0,00	0,00
Titolo 01 Spese correnti			0,00	0,00	5.673,08	0,00	0,00
1.03.02.09.008	1386.20	MANUTENZIONE DEGLI IMMOBILI E MESSA IN SICUREZZA SCUOLE MEDIE	0,00	0,00	3.813,08	0,00	0,00
1.03.02.13.002	1367	SPSE PER PULIZIE STRAORDINARIE E PER TRASFERIMENTI ARREDI PER SCUOLE ELEMENTARI PRESSO NUOVA SEDE SCOLASTICA E SPESE VARIE	0,00	0,00	1.860,00	0,00	0,00
Titolo 02 Spese in conto capitale			942.257,00	479.970,09	507.089,95	462.286,91	0,00
Fondo Pluriennale Vincolato			0,00	462.286,91		0,00	0,00
2.02.01.09.003	3459	REALIZZAZIONE SALA MENSA SCUOLE ELEMENTARI DI VIA ROMA II LOTTO- CAP. E.5277	0,00	0,00	16.915,80	0,00	0,00
2.02.01.09.999	4301	EFFICIENTAMENTO ENERGETICO E COMPLETAMENTO SCUOLA PRIMARIA VIA ROMA	662.286,91	400.000,00	400.000,00	262.286,91	0,00
Fondo Pluriennale Vincolato			0,00	262.286,91		0,00	0,00
2.02.01.09.999	4303	EFFICIENTAMENTO ENERGETICO SCUOLA PRIMARIA VIA DEGLI ULIVI	279.970,09	79.970,09	79.970,09	200.000,00	0,00
Fondo Pluriennale Vincolato			0,00	200.000,00		0,00	0,00
2.02.01.09.999	4304	EFFICIENTAMENTO ENERGETICO SCUOLA PRIMARIA DE NICOLA E PALAZZO CALVOSA	0,00	0,00	264,57	0,00	0,00
2.02.01.09.999	3139	RISTRUTTURAZIONE ED ADEGUAMENTO SCUOLA MEDIA DE NICOLA E SCUOLA MATERNA PORCIONE - CAP. ENTRATA 5047	0,00	0,00	9.939,49	0,00	0,00
Programma 04.06 Servizi ausiliari all'istruzione			0,00	0,00	499.866,65	0,00	0,00
Titolo 02 Spese in conto capitale			0,00	0,00	499.866,65	0,00	0,00
2.02.01.09.999	3455	COSTRUZIONE MENSA SCUOLA ELEMENTARE VIA ROMA- CAP. E. 5219	0,00	0,00	39,16	0,00	0,00
2.02.01.09.999	4131	ATTREZZATURE SCOLASTICHE EP4 - CAP. E 5232 PRU	0,00	0,00	497.875,90	0,00	0,00
2.02.01.09.999	3452	CONTRIBUTO PER L'EDILIZIA SCOLASTICA LEGGE 11.1.1996,N.23 PIANO TRIENNALE 2003/2005- CAP. E.4031	0,00	0,00	1.951,59	0,00	0,00
Missione 05 Tutela e valorizzazione dei beni e attivita' culturali			0,00	0,00	12.800,92	0,00	0,00
Programma 05.01 Valorizzazione dei beni di interesse storico			0,00	0,00	1.000,00	0,00	0,00
Titolo 02 Spese in conto capitale			0,00	0,00	1.000,00	0,00	0,00
2.02.01.10	3274	REALIZZAZIONE MUSEO ETNOGRAFICO PIAZZA VESCOVADO CON MUTUO A CARICO DELLA REGIONE PER L'80% - CAP. E-5226 E PER EURO 19.513 A CARICO DEL COMUNE A/A 2005- POS.MUTUO N. 4489040/00	0,00	0,00	1.000,00	0,00	0,00
Programma 05.02 Attivita' culturali e interventi diversi nel settore culturale			0,00	0,00	11.800,92	0,00	0,00

Centro:00004				Uscite		
Missione, Programma, Titolo	Descrizione	Esercizio 2017	Previsione 2018		Previsione 2019	Previsione 2020
		Previsione definitiva	Competenza	Cassa		
<b>Titolo 02 Spese in conto capitale</b>		<b>0,00</b>	<b>0,00</b>	<b>11.800,92</b>	<b>0,00</b>	<b>0,00</b>
2.02.01.10 3355	COMPLETAMENTO RIQUALIFICAZIONE AREA CINEMA VITTORIA E RIPRISTINO ANTICO TEATRO - CAP. E. 4123	0,00	0,00	11.800,92	0,00	0,00
<b>Missione 06 Politiche giovanili, sport e tempo libero</b>		<b>28.300,00</b>	<b>113.400,00</b>	<b>467.773,10</b>	<b>213.400,00</b>	<b>13.400,00</b>
<b>Programma 06.01 Sport e tempo libero</b>		<b>28.300,00</b>	<b>113.400,00</b>	<b>467.773,10</b>	<b>213.400,00</b>	<b>13.400,00</b>
<b>Titolo 01 Spese correnti</b>		<b>28.300,00</b>	<b>13.400,00</b>	<b>149.517,13</b>	<b>13.400,00</b>	<b>13.400,00</b>
1.03.02.05.004 1828	SPESE ILLUMINAZIONE CAMPI TENNIS E CALCETTO	400,00	500,00	1.300,00	500,00	500,00
1.03.02.05.004 1826.10	SPESE PER ILLUMINAZIONE POLISPORTIVO COMUNALE	2.000,00	3.000,00	16.439,65	3.000,00	3.000,00
1.03.02.05.006 1826.15	RISCALDAMENTO IMPIANTI POLISPORTIVO	5.000,00	5.000,00	23.341,33	5.000,00	5.000,00
1.03.02.07.001 828	FITTI PASSIVI	4.900,00	4.900,00	8.581,37	4.900,00	4.900,00
1.03.02.09.008 1829	SPESE PER IL MANTENIMENTO E FUNZIONAMENTO DEGLI IMPIANTI SPORTIVI E PALESTRA CAP.E.3020	0,00	0,00	9.790,88	0,00	0,00
1.03.02.15.999 1826	SPESE PER LA MANUTENZIONE DELLO STADIO COMUNALE	16.000,00	0,00	90.063,90	0,00	0,00
<b>Titolo 02 Spese in conto capitale</b>		<b>0,00</b>	<b>100.000,00</b>	<b>318.255,97</b>	<b>200.000,00</b>	<b>0,00</b>
2.02.01.09.016 3415	COSTRUZIONE CAMPETTI DI QUARTIERE - CAP.E.5235 RESIDUI E CAP.5251 COMPETENZA 2007	0,00	0,00	6.547,36	0,00	0,00
2.02.01.09.016 3362	UTILIZZO CONTRIBUTO PIANO DELLO SPORT E PERIFERIE-KARTDROMO E TIRO AL PIATTELLO- (CAP. E. 880)	0,00	100.000,00	100.000,00	200.000,00	0,00
2.02.01.09.016 1615	MANUTENZIONE STRAORDINARIA POLISPORTIVO 1° MAGGIO - CAP. E.4033	0,00	0,00	2.880,00	0,00	0,00
2.02.01.09.016 4447	COSTRUZIONE SECONDO CAMPO DI CALCIO CAP. E. 5253	0,00	0,00	8.828,61	0,00	0,00
2.02.01.09.016 3494	COSTRUZIONE 2 CAMPO CALCIO-ILLUMINAZIONE- CAP E 5284	0,00	0,00	200.000,00	0,00	0,00
<b>Missione 08 Assetto del territorio ed edilizia abitativa</b>		<b>60.861,60</b>	<b>4.595.069,16</b>	<b>5.726.498,16</b>	<b>7.473.000,00</b>	<b>3.598.005,00</b>
	<b>Fondo Pluriennale Vincolato</b>	<b>49.413,40</b>	<b>8.300.000,00</b>		<b>3.500.000,00</b>	<b>0,00</b>
<b>Programma 08.01 Urbanistica e assetto del territorio</b>		<b>40.861,60</b>	<b>2.182.669,18</b>	<b>3.303.475,18</b>	<b>4.413.000,00</b>	<b>1.038.000,00</b>
	<b>Fondo Pluriennale Vincolato</b>	<b>49.413,40</b>	<b>2.800.000,00</b>		<b>1.000.000,00</b>	<b>0,00</b>
<b>Titolo 01 Spese correnti</b>		<b>10.000,00</b>	<b>18.000,00</b>	<b>18.000,00</b>	<b>18.000,00</b>	<b>18.000,00</b>
1.02.01.02.001 1062.1	SPESE DI REGISTRAZIONE CONTRATTI DI LOCAZIONE	0,00	8.000,00	8.000,00	8.000,00	8.000,00
1.03.02.15.999 1150	SPESE PER INCARICHI PROFESSIONALI	10.000,00	10.000,00	10.000,00	10.000,00	10.000,00
<b>Titolo 02 Spese in conto capitale</b>		<b>30.861,60</b>	<b>2.164.669,18</b>	<b>3.285.475,18</b>	<b>4.395.000,00</b>	<b>1.020.000,00</b>
	<b>Fondo Pluriennale Vincolato</b>	<b>49.413,40</b>	<b>2.800.000,00</b>		<b>1.000.000,00</b>	<b>0,00</b>
2.02.01.04.002 4118.4	INTERVENTI DI EFFICIENTAMENTO ENERGETICO DELLA RETE DI ILLUMINAZIONE PUBBLICA COMUNE DI CASTROVILLARI (CAP. E. 3218/4)	0,00	299.990,99	299.990,99	200.000,00	0,00
	<b>Fondo Pluriennale Vincolato</b>	0,00	200.000,00		0,00	0,00
2.02.01.09.014 3246.20	RISANAMENTO DISSESTO IDROGEOLOGICO CANAL GRECO (E.5002) ZONA VESCOVADO VIA ISONZO -TRATTI D-E	0,00	0,00	1.857,28	0,00	0,00
2.02.01.09.014 3260.5	SISTERMAZIONE STRADA CONSOLIDAMENTO VERSANTE IN FRANA MADONNA DEL CASTELLO- VEDI CAP. E/4034 ART. 2	0,00	0,00	240.000,00	0,00	0,00
2.02.01.09.014 3260.6	CONSOLIDAMENTO VERSANTE IN FRANA MADONNA DEL CASTELLO E RIONE CIVITA (CAP. E. 4034_2)	0,00	980.000,00	980.000,00	1.000.000,00	1.000.000,00
	<b>Fondo Pluriennale Vincolato</b>	0,00	2.000.000,00		1.000.000,00	0,00
2.02.01.09.999 4550	COMPLETAMENTO DEL CINETEATRO VITTORIA CAP E/ 4240-1	0,00	0,00	0,00	575.000,00	0,00

Centro 00004						Uscite
Missione, Programma, Titolo	Descrizione	Esercizio 2017	Previsione 2018		Previsione 2019	Previsione 2020
		Previsione definitiva	Competenza	Cassa		
2.02.01.09.999 4560	RIQUALIFICAZIONE DEL CENTRO SERVIZI VOLONTARIATO CANAL GRECO CAP E/ 4240-10	20.275,00	0,00	155.309,54	0,00	0,00
2.02.01.09.999 4520	INTERVENTI DI PREVENZIONE DEGLI INCENDI E DELLE CALAMITA' (CAP. E. 4089/1)	0,00	315.264,79	315.264,79	100.000,00	0,00
	Fondo Pluriennale Vincolato	0,00	100.000,00		0,00	0,00
2.02.01.09.999 4530	LAVORI DI MANUTENZIONE STRAORDINARIA PONTE SANT'ANICETO	0,00	0,00	413.000,60	0,00	0,00
2.02.01.09.999 3363	UTILIZZO CONTRIBUTO BANDO AREE DEGRADATE - CIVITA NOVA 2- (CAP. E. 881)	0,00	0,00	0,00	2.000.000,00	0,00
2.02.01.09.999 3260	COOFINANZIAMENTO OPERE DI URBANIZ.	10.586,60	49.413,40	327.053,34	0,00	0,00
	Fondo Pluriennale Vincolato	49.413,40	0,00		0,00	0,00
2.02.01.09.999 4118.2	RISTRUTTURAZIONE ED ADEGUAMENTO DELLA STRUTTURA EX OMNI DI VIA SIBARI (CAP. E. 3218/2)	0,00	500.000,00	500.000,00	500.000,00	0,00
	Fondo Pluriennale Vincolato	0,00	500.000,00		0,00	0,00
2.02.01.09.999 3247	RISANAMENTO DI COMPLESSI EDILIZI CENTRI STORICI E PERIFERIE DEGRADATE	0,00	20.000,00	20.000,00	20.000,00	20.000,00
2.02.01.10 3252	RECUPERO CENTRO STORICO CASERMA PACE E PROTOCONVENTO (CAP.E.4021/40)RES. -CAP.E.COMP. 4001 E A/A(DEBITI FUORI BILANCIO) 111.554,36VEDI DELIB. C.C. N. 71 DEL 19.10.2009	0,00	0,00	32.998,64	0,00	0,00
<b>Programma 08.02 Edilizia residenziale pubblica e locale e piani di edilizia economico-popolare</b>		<b>20.000,00</b>	<b>2.412.399,98</b>	<b>2.423.022,98</b>	<b>3.060.000,00</b>	<b>2.560.005,00</b>
	Fondo Pluriennale Vincolato	0,00	5.500.000,00		2.500.000,00	0,00
<b>Titolo 01 Spese correnti</b>		<b>20.000,00</b>	<b>110.000,00</b>	<b>120.623,00</b>	<b>60.000,00</b>	<b>60.005,00</b>
1.02.01.02.001 1062.2	SPESE DI REGISTRAZIONE ATTI DI ESPROPRIO	0,00	50.000,00	50.000,00	0,00	5,00
1.03.02.16.999 1910	SPESE PER ACCATASTAMENTO IMMOBILI COMUNALI	10.000,00	50.000,00	52.013,00	50.000,00	50.000,00
1.03.02.99.999 1903.1	SPESE PER BORSE LAVORO E STAGE LAVORATIVO/FORMATIVO UFFICIO TECNICO	10.000,00	10.000,00	18.610,00	10.000,00	10.000,00
<b>Titolo 02 Spese in conto capitale</b>		<b>0,00</b>	<b>2.302.399,98</b>	<b>2.302.399,98</b>	<b>3.000.000,00</b>	<b>2.500.000,00</b>
	Fondo Pluriennale Vincolato	0,00	5.500.000,00		2.500.000,00	0,00
2.02.01.04.002 2018	CLIMATIZZAZIONE PALAZZO DI CITTA'	0,00	50.000,00	50.000,00	0,00	0,00
2.02.01.09.999 4150	DEMOLIZIONE E RICOSTRUZIONE EDIFICIO DI INTERESSE STRATEGICO - SEDE COM SITO IN PIAZZA A. SCHETTINI (VEDI CAP. E. 3261)	0,00	902.399,98	902.399,98	1.500.000,00	1.500.000,00
	Fondo Pluriennale Vincolato	0,00	3.000.000,00		1.500.000,00	0,00
2.02.01.09.999 4150.1	ADEGUAMENTO SISMICO PLESSO SCOLASTICO GIUSTINO FORTUNATO (VEDI CAP. E. 3261/1)	0,00	850.000,00	850.000,00	1.000.000,00	1.000.000,00
	Fondo Pluriennale Vincolato	0,00	2.000.000,00		1.000.000,00	0,00
2.02.01.09.999 4118.3	RECUPERO, ADEGUAMENTO E RIFUNZIONALIZZAZIONE DELLA STRUTTURA ASP DI VIA POLISPORTIVO (CAP. E. 3218/3)	0,00	500.000,00	500.000,00	500.000,00	0,00
	Fondo Pluriennale Vincolato	0,00	500.000,00		0,00	0,00
<b>Missione 09 Sviluppo sostenibile e tutela del territorio e dell'ambiente</b>		<b>1.577.008,37</b>	<b>1.498.347,54</b>	<b>9.298.015,18</b>	<b>1.500.847,54</b>	<b>1.500.847,54</b>
<b>Programma 09.03 Rifiuti</b>		<b>0,00</b>	<b>0,00</b>	<b>9.514,41</b>	<b>0,00</b>	<b>0,00</b>
<b>Titolo 02 Spese in conto capitale</b>		<b>0,00</b>	<b>0,00</b>	<b>9.514,41</b>	<b>0,00</b>	<b>0,00</b>
2.02.01.09.999 4468	ADEGUAMENTO E MESSA IN SICUREZZA AREA DISCARICA CAMPOLESCIA : DIVERSO UTILIZZO PER € 60.000, 00 PER LAVORI PARCO GIOCHI CAP. E.5266	0,00	0,00	9.514,41	0,00	0,00
<b>Programma 09.04 Servizio Idrico Integrato</b>		<b>1.544.408,37</b>	<b>1.460.447,54</b>	<b>9.182.387,06</b>	<b>1.462.947,54</b>	<b>1.462.947,54</b>

Centro 00004				Uscite		
Missione, Programma, Titolo	Descrizione	Esercizio 2017	Previsione 2018		Previsione 2019	Previsione 2020
		Previsione definitiva	Competenza	Cassa		
<b>Titolo 01 Spese correnti</b>		<b>1.544.408,37</b>	<b>1.460.447,54</b>	<b>3.547.802,11</b>	<b>1.462.947,54</b>	<b>1.462.947,54</b>
1.03.01.02.001 1196.1	MANUTENZIONE BENI MOBILI	5.500,00	5.500,00	14.831,52	8.000,00	8.000,00
1.03.01.02.001 1188.1	MANUTENZIONE ORDINARIA BENI IMMOBILI	3.500,00	3.500,00	6.651,30	3.500,00	3.500,00
1.03.01.02.999 1756	SPESE PER ACQUISTO IPOCLORITO DI SODIO PER TRATTAMENTO ACQUE POTABILI E BENI DI CONSUMO SERVIZIO IDRICO INTEGRATO	0,00	0,00	81,80	0,00	0,00
1.03.02.05.004 1717.20	FORNITURA ENERGIA ELETTRICA PER DEPURATORE	0,00	0,00	96.785,36	0,00	0,00
1.03.02.05.004 1690.40	ENERGIA ELETTRICA SERVIZIO IDRICO INTEGRATO	0,00	0,00	3.851,74	0,00	0,00
1.03.02.05.004 1757.10	SPESE PER ENERGIA ELETTRICA - GABINETTI PUBBLICI	0,00	0,00	6.000,00	0,00	0,00
1.03.02.05.004 1188.9	ENERGIA ELETTRICA	3.500,00	3.500,00	10.593,22	3.500,00	3.500,00
1.03.02.05.005 1208.9	PROVVISTA DI ACQUA - FORNITURA REGIONE CALABRIA	1.064.508,37	977.747,54	2.362.782,62	977.747,54	977.747,54
1.03.02.05.005 1690.50	SPESE PER LA PROVVISTA D'ACQUA	0,00	0,00	68.994,66	0,00	0,00
1.03.02.09.001 1226	PEZZI DI RICAMBI AUTOMEZZI	2.700,00	2.700,00	5.965,68	2.700,00	2.700,00
1.03.02.09.001 1692.10	SPESE PER MANUTENZIONE E PEZZI DI RICAMBIO AUTOMEZZI SERVIZIO IDRICO	0,00	0,00	577,93	0,00	0,00
1.03.02.09.008 1690.10	MANUTENZIONI E RIPARAZIONI SERVIZIO IDRICO INTEGRATO	0,00	0,00	5.241,70	0,00	0,00
1.03.02.09.011 1216.1	MANUTENZIONE ORDINARIA SERVIZIO IDRICO INTEGRATO	140.000,00	140.000,00	240.800,83	140.000,00	140.000,00
1.03.02.10.001 1224.4	SPESE PER L'EFFETTUAZIONE DEI CONTROLLI SULLA POTABILITA' DELLE ACQUE E A TUTELA DELL'INQUINAMENTO	2.200,00	6.000,00	9.000,02	6.000,00	6.000,00
1.03.02.15.013 1208.1	PRESTAZIONI DI SERVIZI	3.800,00	3.500,00	9.796,16	3.500,00	3.500,00
1.03.02.15.999 1224.1	FUNZIONI COMUNALI PER LA TUTELA DELLE ACQUE DALL'INQUINAMENTO. - GEST. IMP. DEPUR. PRESTAZIONI DI SERVIZI	275.000,00	275.000,00	558.888,76	275.000,00	275.000,00
1.03.02.19.001 1690.17	SPES PER MANUTENZIONE ARDWARE E SOFTWARE SERVIZIO IDRICO	0,00	0,00	17,20	0,00	0,00
1.03.02.99.999 1690.80	SPESE PER ANALISI ACQUE	0,00	0,00	795,00	0,00	0,00
1.03.02.99.999 1690.85	MONITORAGGIO E CLORAZIONE ACQUEDOTTO E SERVIZI PER IL CONTROLLO DI GESTIONE	700,00	0,00	3.021,72	0,00	0,00
1.03.02.99.999 1725	SPESE PER FUNZIONAMENTO DELL'ENTE D'AMBITO (ATO)-ART.N.148 D.LGS.152/2006	0,00	0,00	61.722,00	0,00	0,00
1.03.02.99.999 1717.10	SPESE VARIE DI MANUTENZIONE E MIGLIORAMENTO IMPIANTO DI DEPURAZIONE	0,00	0,00	493,15	0,00	0,00
1.03.02.99.999 1758	SPESE PER PRESTAZIONI INERENTI IL SERVIZIO IDRICO	40.000,00	40.000,00	76.803,10	40.000,00	40.000,00
1.10.04.01.003 1227	SPESE PER BOLLI E ASSICURAZIONI	3.000,00	3.000,00	4.106,64	3.000,00	3.000,00
<b>Titolo 02 Spese in conto capitale</b>		<b>0,00</b>	<b>0,00</b>	<b>5.634.584,95</b>	<b>0,00</b>	<b>0,00</b>
2.02.01.09.010 3324.1	DELIBERA CIPE N. 60 DEL 30/04/2012- INTERVENTI STRAORDINARI SETT. FOGNATURA E DEPURAZIONE- PIANO PER IL SUD- CONTRIBUTO REG.LE - VEDI CAP. E/ 4091 ART. 10	0,00	0,00	5.600.000,00	0,00	0,00
2.02.01.09.010 3324.2	INTERVENTI SULLA RETE IDRICA ADDUTTRICE- VEDI CAP. E/	0,00	0,00	20.000,00	0,00	0,00
2.02.01.09.010 3333	MANUTENZIONE RETE IDRICA E FOGNANTE ED IMPIANTO DI DEPURAZIONE- C/DA SAN ROCCO DI € 150.000,00 E POS.N.4526742 DI € 100.000,00	0,00	0,00	596,20	0,00	0,00
2.02.01.09.999 3319	COMPLETAMENTO ED EFFICIENTAMENTO RETE FOGNARIA- CAP. E. 4140- ACCORDO DI PROGRAMMA QUADRO TUTELA DELLE ACQUE... CODICE MEF: NC.01.1a1134	0,00	0,00	13.988,75	0,00	0,00
<b>Programma 09.05 Aree protette, parchi naturali, protezione naturalistica e forestazione</b>		<b>32.600,00</b>	<b>37.900,00</b>	<b>106.113,71</b>	<b>37.900,00</b>	<b>37.900,00</b>

Centro 00004				Uscite		
Missione, Programma, Titolo	Descrizione	Esercizio 2017	Previsione 2018		Previsione 2019	Previsione 2020
		Previsione definitiva	Competenza	Cassa		
<b>Titolo 01 Spese correnti</b>		<b>32.600,00</b>	<b>37.900,00</b>	<b>104.113,71</b>	<b>37.900,00</b>	<b>37.900,00</b>
1.03.01.02.999 1306	ACQUISTO BENI DI CONSUMO	900,00	900,00	1.600,00	900,00	900,00
1.03.02.09.008 1808.20	SPESE PER ENERGIA ELETTRICA - PARCO GIOCHI	0,00	0,00	17.700,00	0,00	0,00
1.03.02.15.999 1825	SPESE PER LA MANUTENZIONE PARCO GIOCHI COMUNALE	1.500,00	2.000,00	19.267,06	2.000,00	2.000,00
1.03.02.99.999 1623	SPESE PER POTATURE ALBERI	15.000,00	15.000,00	36.049,00	15.000,00	15.000,00
1.03.02.99.999 1309	SPESE PER POTATURE ALBERI	15.000,00	20.000,00	20.000,00	20.000,00	20.000,00
1.03.02.99.999 1808	SPESE PER IL MANTENIMENTO E FUNZIONAMENTO DI VILLE, PARCHI, GIARDINI	200,00	0,00	9.497,65	0,00	0,00
<b>Titolo 02 Spese in conto capitale</b>		<b>0,00</b>	<b>0,00</b>	<b>2.000,00</b>	<b>0,00</b>	<b>0,00</b>
2.02.01.04 3496	ACQUISIZIONE IDRICO-CAP. E. 4033	0,00	0,00	2.000,00	0,00	0,00
<b>Missione 10 Trasporti e diritto alla mobilità</b>		<b>1.073.686,35</b>	<b>1.191.715,97</b>	<b>4.510.622,89</b>	<b>1.149.715,97</b>	<b>941.715,97</b>
<b>Programma 10.02 Trasporto pubblico</b>		<b>0,00</b>	<b>250.000,00</b>	<b>250.000,00</b>	<b>0,00</b>	<b>0,00</b>
<b>Titolo 02 Spese in conto capitale</b>		<b>0,00</b>	<b>250.000,00</b>	<b>250.000,00</b>	<b>0,00</b>	<b>0,00</b>
2.03.01.02.001 4150.2	MIGLIORAMENTO E MESSA IN SICUREZZA VIABILITA' RURALE DELLE CONTRADE CELIMARRO (VEDI CAP. E. 3261/2)	0,00	250.000,00	250.000,00	0,00	0,00
<b>Programma 10.05 Viabilità e infrastrutture stradali</b>		<b>1.073.686,35</b>	<b>941.715,97</b>	<b>4.260.622,89</b>	<b>1.149.715,97</b>	<b>941.715,97</b>
<b>Titolo 01 Spese correnti</b>		<b>730.715,97</b>	<b>816.715,97</b>	<b>3.093.373,86</b>	<b>816.715,97</b>	<b>816.715,97</b>
1.02.01.99.999 1927.21	SPESE PER MANUTENZIONE AUTOMEZZI SETTORE INFRASTRUTTURE	0,00	10.000,00	10.750,00	10.000,00	10.000,00
1.03.01.02.001 958.3	MANUTENZIONE ORDINARIA BENI IMMOBILI	32.000,00	32.000,00	64.000,00	32.000,00	32.000,00
1.03.02.05.004 1937	CONSUMO DI ENERGIA ELETTRICA PER LA PUBBLICA ILLUMINAZIONE	0,00	0,00	564.385,88	0,00	0,00
1.03.02.09.001 1927.10	SPESE DI MANUTENZIONE E PEZZI DI RICAMBIO - VIABILITA'	0,00	0,00	809,23	0,00	0,00
1.03.02.09.008 1928	MANUTENZIONE ORDINARIA DELLE STRADE COMUNALI E DELLE PIAZZE	0,00	75.000,00	90.375,50	75.000,00	75.000,00
1.03.02.09.008 1927	SPESE DI MANUTENZIONE ORDINARIA STRADE RURALI	0,00	0,00	480,00	0,00	0,00
1.03.02.09.008 1938	SPESE DI GESTIONE E DI MANUTENZIONE ORDINARIA PUBBLICA ILLUMINAZIONE	53.119,34	53.119,34	263.585,96	53.119,34	53.119,34
1.03.02.09.011 974.7	SPESE DIVERSE PER MANUTENZIONI STRADE E SEGNALETICA	30.000,00	30.000,00	52.074,15	30.000,00	30.000,00
1.03.02.15.015 1014.2	CONSUMO ENERGIA ELETTRICA PER PUBBLICA ILLUMINAZIONE - PRESTAZIONI DI SERVIZI - GESTIONE IMPIANTO IN APPALTO	615.596,63	615.596,63	2.044.671,32	615.596,63	615.596,63
1.03.02.99.999 1687	SPESE PER PRESTAZIONI MANUTENZIONE SEGNALETICA STRADALE	0,00	0,00	1.000,00	0,00	0,00
1.10.04.01 1927.20	ASSICURAZIONI AUTOMEZZI SERVIZIO VIABILITA'	0,00	1.000,00	1.241,82	1.000,00	1.000,00
<b>Titolo 02 Spese in conto capitale</b>		<b>342.970,38</b>	<b>125.000,00</b>	<b>1.167.249,03</b>	<b>333.000,00</b>	<b>125.000,00</b>
2.02.01.09 2309	MANUTENZIONE STRAORDINARIA STRADE COMUNALI	100.000,00	75.000,00	287.407,57	75.000,00	75.000,00
2.02.01.09.012 4540	PISL - RESTAURO CASTELLO ARAGONESE CAP. E. 4239	0,00	0,00	89.064,61	0,00	0,00
2.02.01.09.012 3502	RIQUALIFICAZIONE URBANA VIA ROMA E C/SO GARIBOLDI P.S.U. QUOTA RESTAURO PALAZZO DI CITTA' - CAP. E. 5235	0,00	0,00	4.070,70	0,00	0,00
2.02.01.09.012 3492	RIQUALIFICAZIONE VIALE DEL LAVORO - CAP. E. 5268	0,00	0,00	7.551,90	0,00	0,00
2.02.01.09.012 3474.3	MANUTENZIONE STRAORDINARIA IMMOBILI COMUNALI	90.000,00	50.000,00	214.330,61	50.000,00	50.000,00
2.02.01.09.012 3454	NUOVO VIADOTTO QUATTRO PONTI E COLLEGAMENTO VIA PADRE PIO DA PIETRALCINA CAP. E. 4011-ALIENAZIONE AREE	0,00	0,00	100.000,00	0,00	0,00

Centro 00004						Uscite	
Missione, Programma, Titolo		Descrizione	Esercizio 2017	Previsione 2018		Previsione 2019	Previsione 2020
			Previsione definitiva	Competenza	Cassa		
2.02.01.09.012	3472	RIFACIMENTO MARCIAPIEDI CORSO GARIBALDI- CAP E 5281 MUTUO POS, N. 4549530	0,00	0,00	57.222,52	0,00	0,00
2.02.01.09.012	3473	INFRASTRUTTURE E STRUTTURE P.U.T. (CAP. E. 5100-BOC )	0,00	0,00	64.032,81	0,00	0,00
2.02.01.09.012	4436	REALIZZAZIONE SISTEMAZIONE VIA ASIA - CAP.- E. 5195 PRU	0,00	0,00	17.087,02	0,00	0,00
2.02.01.09.012	3393	PROMOZIONE ED INIZIATIVE NEL CAMPO DEL RISPARMIO ENETRGETICO E DEL CONTENIMENTO DELL'INQUINAMENTO LUMINOSO POR 2000/2006 MISURA 1.11.AZ.A -DECRETO REG.N. 15938-30/10/08-CAP. E. 4032	0,00	0,00	689,50	0,00	0,00
2.02.01.09.012	3364	ROTATORIA INCROCIO VIA BOVE', VIA GOGI E VIA PALANUDA (CAP. E. 882)	0,00	0,00	0,00	208.000,00	0,00
2.02.01.09.999	3474.2	ADEGUAMENTO IMP. PUBBL. ILLUMINAZIONE QUOTA A CARICO ENTE IN DIPENDENZA CONTRATTO ENERSOLE	0,00	0,00	134.122,64	0,00	0,00
2.02.01.09.999	4438	LAVORI PER OPERE ESTERNE- DEVOLUZIONE MUTUI- CAP.E.5111 POS.N.4502575/00-4528877/00-4498542/00- 4294842/00-4555056/00-4504202/00-4540190/00-4540189/00	152.970,38	0,00	152.970,38	0,00	0,00
2.02.01.09.999	3621	PRODUZIONE ENERGIA FOTOVOLTAICO) ECONOMICOFERS-2007/2013 LINEA ATTIVITA' 1.3.-CAP. E 4019	0,00	0,00	0,51	0,00	0,00
2.02.01.09.999	3447	PARCHEGGI STADIO - E. 5256 PRU E CAP. E. 4101 REGIONE	0,00	0,00	19.175,61	0,00	0,00
2.02.01.09.999	3315	RIPRISTINO PSR CALABRIA	0,00	0,00	19.522,65	0,00	0,00
Missione 11 Soccorso civile			0,00	0,00	14.363,50	0,00	0,00
Programma 11.01 Sistema di protezione civile			0,00	0,00	14.363,50	0,00	0,00
Titolo 01 Spese correnti			0,00	0,00	12.833,50	0,00	0,00
1.03.02.99.999	1641	SPESE PER COSTITUZIONE SOCIETA' DI TRASFORMAZIONE URBANA CON CONTRIBUTO REGIONE PER EURO 120.000-CAP.E. 2011 E CON ONERE DEL COMUNE PER 40.000 EURO	0,00	0,00	11.600,00	0,00	0,00
1.03.02.99.999	1325	SPESE PER I SERVIZI DI PROTEZIONE CIVILE E DI PRONTO INTERVENTO: VARIE E TELEFONICHE	0,00	0,00	233,50	0,00	0,00
1.03.02.99.999	1326	SPESE PER INTERVENTI VARI PIANO PROTEZIONE CIVILE	0,00	0,00	1.000,00	0,00	0,00
Titolo 02 Spese in conto capitale			0,00	0,00	1.530,00	0,00	0,00
2.02.01.04	3234	ACQUISTO BENI E ATTREZZATURE UFFICIO PROTEZIONE CIVILE- CAP. E. 4033	0,00	0,00	1.530,00	0,00	0,00
Missione 12 Diritti sociali, politiche sociali e famiglia			234.787,13	184.100,00	1.198.530,05	184.200,00	184.300,00
Programma 12.01 Interventi per l'infanzia e i minori e per asili nido			900,00	900,00	7.820,00	900,00	900,00
Titolo 01 Spese correnti			900,00	900,00	7.820,00	900,00	900,00
1.03.02.09.008	1776.10	MANUTENZIONE DEGLI IMMOBILI E DEGLI IMPIANTI - ASILO NIDO	0,00	0,00	3.632,00	0,00	0,00
1.03.02.09.008	1394	MANUTENZIONE BENI IMMOBILI	900,00	900,00	4.188,00	900,00	900,00
Programma 12.02 Interventi per la disabilita'			3.250,00	14.850,00	32.850,00	14.950,00	15.050,00
Titolo 01 Spese correnti			3.250,00	14.850,00	32.850,00	14.950,00	15.050,00
1.03.02.05.004	1905.10	SPESE ENERGIA ELETTRICA - C.A.D.	2.500,00	14.000,00	32.000,00	14.100,00	14.200,00
1.03.02.09.008	1905.15	SPESE PER MANUTENZIONE STRUTTURA CAD	750,00	850,00	850,00	850,00	850,00
Programma 12.09 Servizio necroscopico e cimiteriale			230.637,13	168.350,00	1.157.860,05	168.350,00	168.350,00
Titolo 01 Spese correnti			33.350,00	68.350,00	112.091,85	68.350,00	68.350,00
1.03.01.02.999	1656.20	ACQUISTO BENI VARI DI CONSUMO CIMITERO	0,00	0,00	568,00	0,00	0,00
1.03.01.02.999	1511	BENI DI CONSUMO	350,00	350,00	2.187,79	350,00	350,00

Centro 00004			Uscite			
Missione, Programma, Titolo	Descrizione	Esercizio 2017	Previsione 2018		Previsione 2019	Previsione 2020
		Previsione definitiva	Competenza	Cassa		
1.03.02.05.004	1656.40	ILLUMINAZIONE CIMITERO	0,00	0,00	10.000,00	0,00
1.03.02.09.008	1656.10	SPESE PER MANUTENZIONE CIMITERO E ATTREZZATURE INFORMATICHE	5.000,00	10.000,00	17.274,89	10.000,00
1.03.02.99.999	1513.1	PRESTAZIONI DI SERVIZI	3.000,00	3.000,00	16.047,20	3.000,00
1.03.02.99.999	1556.30	Spese per Estimulazioni Ordinarie e Straordinarie presso il Cimitero	25.000,00	25.000,00	29.231,00	25.000,00
1.03.02.99.999	1656.30	ESUMAZIONE DEFUNTI	0,00	30.000,00	36.782,97	30.000,00
<b>Titolo 02 Spese in conto capitale</b>		<b>197.287,13</b>	<b>100.000,00</b>	<b>1.045.768,20</b>	<b>100.000,00</b>	<b>100.000,00</b>
2.02.01.04	3311	ACQUISTO ATTREZZATURE CIMITERO -XCAP. E. 4033	0,00	0,00	6.237,00	0,00
2.02.01.09.015	3781	COSTRUZIONI DI LOCULI COLOMBARI ECC. - VEDI CAP E. N° 766 -	197.287,13	100.000,00	214.769,28	100.000,00
2.02.01.09.015	3331	PIANO RIASSETTO CIMITERIALE - CAP.E.766-ALIENAZIONE AREE CIMITERIALI	0,00	0,00	792.363,12	0,00
2.02.01.09.999	3309	PIANO RIASSETTO CIMITERIALE - ( CAP.E.5100) - B.O.C.	0,00	0,00	32.398,80	0,00
<b>Missione 14 Sviluppo economico e competitività</b>		<b>18.557,04</b>	<b>18.557,04</b>	<b>34.542,14</b>	<b>18.557,04</b>	<b>18.557,04</b>
<b>Programma 14.02 Commercio - reti distributive - tutela dei consumatori</b>		<b>18.557,04</b>	<b>18.557,04</b>	<b>34.542,14</b>	<b>18.557,04</b>	<b>18.557,04</b>
<b>Titolo 01 Spese correnti</b>		<b>18.557,04</b>	<b>18.557,04</b>	<b>34.542,14</b>	<b>18.557,04</b>	<b>18.557,04</b>
1.03.02.07.001	1523	FITTI	18.557,04	18.557,04	34.542,14	18.557,04
<b>Totale Uscite</b>		<b>4.260.570,89</b>	<b>17.095.146,71</b>	<b>26.952.425,31</b>	<b>14.748.707,46</b>	<b>6.503.525,55</b>



# P.E.G. Esercizio 2018 - Centri di Responsabilità

Codice	Descrizione	Responsabile
--------	-------------	--------------

00005 SETTORE URBANISTICA E TERRITORIO

MARI ROBERTA

ING. ROBERTA MARI

Centro 00005

Entrate

Titolo, Tipologia	Descrizione	Esercizio 2017	Previsione 2018		Previsione 2019	Previsione 2020
		Previsione definitiva	Competenza	Cassa		
Fondo pluriennale vincolato per spese correnti		0,00	693.888,00		0,00	0,00
Fondo pluriennale vincolato per spese in conto capitale		0,00	60.000,00		0,00	0,00
<b>Titolo 1 Entrate correnti di natura tributaria, contributiva e perequativa</b>		<b>52.780,00</b>	<b>200.097,56</b>	<b>207.825,60</b>	<b>200.097,56</b>	<b>200.097,56</b>
<b>Tipologia 1.01 Tributi</b>		<b>52.780,00</b>	<b>200.097,56</b>	<b>207.825,60</b>	<b>200.097,56</b>	<b>200.097,56</b>
1.01.01.49.002 3161	PROVENTI ONERI CONCESSIONI PRATICHE CONDONO EDILIZIO	52.780,00	25.000,00	28.310,34	25.000,00	25.000,00
1.01.01.51.001 32.1	TRIBUTO DEL 5% DA TRASFERIRE ALLA PROVINCIA	0,00	175.097,56	175.097,56	175.097,56	175.097,56
1.01.01.99.001 3167	OBLAZIONE SANATORIA A CONGUAGLIO DI ABUSI EDILIZI E DEVOLUZIONE 50 %- LEGGE N.326/2004 DA PARTE DEL MINISTERO DELLE FINANZE	0,00	0,00	4.417,70	0,00	0,00
<b>Titolo 2 Trasferimenti correnti</b>		<b>793.888,00</b>	<b>100.000,00</b>	<b>865.237,15</b>	<b>200.000,00</b>	<b>200.000,00</b>
<b>Tipologia 2.01 Trasferimenti correnti</b>		<b>793.888,00</b>	<b>100.000,00</b>	<b>865.237,15</b>	<b>200.000,00</b>	<b>200.000,00</b>
2.01.01.02.001 2033	CONTRIBUTO REGIONE CALABRIA PER LA RACCOLTA DIFFERENZIATA CAP.U.1270	693.888,00	0,00	693.888,00	0,00	0,00
2.01.01.02.003 2075	TRASFERIMENTI DA PARTE DEI COMUNI ADERENTI AI PISL- CAP. U. 1569/10	0,00	0,00	71.349,15	0,00	0,00
2.01.02.01.001 148	Rimborso Spese per Demolizioni Manufatti Abusivi (Vedi Cap. U. 1578)	100.000,00	100.000,00	100.000,00	200.000,00	200.000,00
<b>Titolo 3 Entrate extratributarie</b>		<b>199.632,75</b>	<b>234.571,75</b>	<b>374.530,27</b>	<b>225.071,75</b>	<b>225.071,75</b>
<b>Tipologia 3.01 Vendita di beni e servizi e proventi derivanti dalla gestione dei beni</b>		<b>162.921,75</b>	<b>197.921,75</b>	<b>290.380,00</b>	<b>187.921,75</b>	<b>187.921,75</b>
3.01.02.01.009 530	PROVENTI FIERE E MERCATI	40.000,00	40.000,00	40.000,00	30.000,00	30.000,00
3.01.02.01.032 3001.5	DIRITTI DI SEGRETERIA (UFFICIO TECNICO)	60.000,00	95.000,00	95.006,00	95.000,00	95.000,00
3.01.02.01.032 3001.21	DIRITTI ISTRUTTORIA SUAP	20.000,00	20.000,00	20.000,00	20.000,00	20.000,00
3.01.02.01.999 3041	PROVENTI MANIFESTAZIONI PRESSO L'AREA MERCATALE- CAP.U.2126	5.000,00	5.000,00	5.000,00	5.000,00	5.000,00
3.01.03.02.002 591	CANONE ANNUO CONCESSIONE LOCALI BAR TRIBUNALE	37.921,75	37.921,75	130.374,00	37.921,75	37.921,75
<b>Tipologia 3.04 Altre entrate da redditi da capitale</b>		<b>36.711,00</b>	<b>26.650,00</b>	<b>74.150,27</b>	<b>27.150,00</b>	<b>27.150,00</b>
3.04.99.99.999 680	CONTRIBUTO ITALCEMENTI PER COLTIVAZIONE CAVA LE SERRE (Cap. U. 1310/3)	5.000,00	5.000,00	5.000,00	5.000,00	5.000,00
3.04.99.99.999 692	CONTRIBUTO ITALCEMENTI X RILIEVI CAVA (CAP. U. 1569)	3.111,00	3.050,00	16.772,00	3.050,00	3.050,00
3.04.99.99.999 696	CONCORSO NELLE SPESE PER LO SMALTIMENTO INERTI ED AMIANTO	12.000,00	2.000,00	22.178,27	2.000,00	2.000,00
3.04.99.99.999 701	PROVENTI DA SANZIONI PER ABBANDONO RIFIUTI	5.000,00	5.000,00	5.000,00	5.000,00	5.000,00
3.04.99.99.999 703	CONTRIBUTO PER RACCOLTA INDUMENTI USATI (Cap. U. 1310/2)	10.600,00	10.600,00	21.200,00	10.600,00	10.600,00
3.04.99.99.999 3140	PROVENTI SPORTELLI TELEMATICI	1.000,00	1.000,00	4.000,00	1.500,00	1.500,00
<b>Tipologia 3.05 Rimborsi e altre entrate correnti</b>		<b>0,00</b>	<b>10.000,00</b>	<b>10.000,00</b>	<b>10.000,00</b>	<b>10.000,00</b>
3.05.99.99.999 692.1	MAGGIORI ONERI A CARICO DELL'IMPRESA AGGIUDICATARIA PER MANCATO RAGGIUNGIMENTO PERCENTUALE RACCOLTA DIFFERENZIATA	0,00	10.000,00	10.000,00	10.000,00	10.000,00
<b>Titolo 4 Entrate in conto capitale</b>		<b>380.000,00</b>	<b>3.380.000,00</b>	<b>9.162.016,00</b>	<b>2.115.800,00</b>	<b>3.192.500,00</b>

Centro: 00005			Entrate				
Titolo, Tipologia		Descrizione	Esercizio 2017	Previsione 2018		Previsione 2019	Previsione 2020
			Previsione definitiva	Competenza	Cassa		
Tipologia 4.02 Contributi agli investimenti			60.000,00	2.980.000,00	8.755.809,00	1.715.800,00	2.792.500,00
4.02.01.02.001	4091.10	DELIBERA CIPE N. 60 DEL 30/04/2012-INTERVENTI STRAORDINARI SETT. DEPURAZIONE FOGNATURA-PIANO PER IL SUD- CONTRIBUTO REGIONALE- VEDI CAP. U/3324 ART. 1	0,00	0,00	5.600.000,00	0,00	0,00
4.02.01.02.001	4740	CONTRIBUTO REGIONALE BONIFICA EX DISCARICA LOCALITA' SERRA DELLE CIAVOLE (CAP. U. 2740)	60.000,00	0,00	60.000,00	0,00	0,00
4.02.01.02.001	4235.10	FINANZIAMENTO PSR RIMBOSCHIMENTO LOC. PETROSA	0,00	0,00	115.809,00	0,00	0,00
4.02.01.02.001	4034.2	CONTRIBUTO REGIONALE PER CONSOLIDAMENTO VERSANTE FRANA MADONNA DEL CASTELLO - VEDI CAP. U. 3260 ART. 5	0,00	2.980.000,00	2.980.000,00	0,00	0,00
4.02.01.02.001	3218.1	TRANSUMANZE CULTURALI TRA I DUE PARCHI. RECUPERO E RIQUALIFICAZIONE DELLA PIAZZA ANTISTANTE IL CASTELLO ARAGONESE, DEL FOSSATO E DELL'ARENA (CAP. U. 4118/1)	0,00	0,00	0,00	1.715.800,00	0,00
4.02.05.03.001	3261.3	POTENZIAMENTO SISTEMA BIKE SHARING E REALIZZAZIONE DEL BIKE PARK (VEDI CAP. U. 4150/3)	0,00	0,00	0,00	0,00	900.000,00
4.02.05.03.001	3261.4	MOBILITA' LENTA - PROLUNGAMENTO PEDO-CICLABILE SUL TRACCIATO FERROVIARIO (VEDI CAP. U. 4150/4)	0,00	0,00	0,00	0,00	1.892.500,00
Tipologia 4.05 Altre entrate in conto capitale			320.000,00	400.000,00	406.207,00	400.000,00	400.000,00
4.05.01.01.001	878.1	PROVENTI CONCESSIONE EDILIZIE - PROVENTI ORDINARI	320.000,00	400.000,00	406.207,00	400.000,00	400.000,00
Titolo 6 Accensione Prestiti			0,00	0,00	29.850,55	0,00	0,00
Tipologia 6.03 Accensione mutui e altri finanziamenti a medio lungo termine			0,00	0,00	29.850,55	0,00	0,00
6.03.01.04.003	5030	MUTUO PER DISCARICA NETTEZZA URBANA. POSIZIONE N. 4162370 (CAP. 3357 U)	0,00	0,00	29.850,55	0,00	0,00
Totale Entrate			1.426.300,75	4.668.557,31	10.639.459,57	2.740.969,31	3.817.669,31

Centro 00005				Uscite		
Missione, Programma, Titolo	Descrizione	Esercizio 2017	Previsione 2018		Previsione 2019	Previsione 2020
		Previsione definitiva	Competenza	Cassa		
<b>Missione 01 Servizi istituzionali, generali e di gestione</b>		<b>0,00</b>	<b>0,00</b>	<b>415.797,22</b>	<b>0,00</b>	<b>0,00</b>
<b>Programma 01.05 Gestione dei beni demaniali e patrimoniali</b>		<b>0,00</b>	<b>0,00</b>	<b>412.468,72</b>	<b>0,00</b>	<b>0,00</b>
<b>Titolo 02 Spese in conto capitale</b>		<b>0,00</b>	<b>0,00</b>	<b>412.468,72</b>	<b>0,00</b>	<b>0,00</b>
2.02.01.09.999	3061 CONTRIBUTO REGIONALE P.I.S.I. - REALIZZAZIONE OPERE - VEDI CAPITOLO ENTRATA N.4018- QUOTA 20.000,00 FINANZIATA CON AVANZO DI PARTE CORRENTE IN SEDE DI ASSESTAMENTO	0,00	0,00	412.468,72	0,00	0,00
<b>Programma 01.11 Altri servizi generali</b>		<b>0,00</b>	<b>0,00</b>	<b>3.328,50</b>	<b>0,00</b>	<b>0,00</b>
<b>Titolo 01 Spese correnti</b>		<b>0,00</b>	<b>0,00</b>	<b>3.328,50</b>	<b>0,00</b>	<b>0,00</b>
1.03.02.15.999	1070.10 AFFIDAMENTO INCARICO PER GESTIONE POSIZIONI INAIL	0,00	0,00	3.328,50	0,00	0,00
<b>Missione 02 Giustizia</b>		<b>0,00</b>	<b>0,00</b>	<b>2.149.627,19</b>	<b>0,00</b>	<b>0,00</b>
<b>Programma 02.01 Uffici giudiziari</b>		<b>0,00</b>	<b>0,00</b>	<b>2.149.627,19</b>	<b>0,00</b>	<b>0,00</b>
<b>Titolo 02 Spese in conto capitale</b>		<b>0,00</b>	<b>0,00</b>	<b>2.149.627,19</b>	<b>0,00</b>	<b>0,00</b>
2.02.01.09.999	3341 REALIZZAZIONE NUOVO PALAZZO DI GIUSTIZIA - E. 5220( MUTUO A CARICO STATO)	0,00	0,00	2.149.627,19	0,00	0,00
<b>Missione 08 Assetto del territorio ed edilizia abitativa</b>		<b>163.511,00</b>	<b>208.450,00</b>	<b>506.620,84</b>	<b>233.950,00</b>	<b>3.026.450,00</b>
	<b>Fondo Pluriennale Vincolato</b>	<b>60.000,00</b>	<b>0,00</b>		<b>0,00</b>	<b>0,00</b>
<b>Programma 08.01 Urbanistica e assetto del territorio</b>		<b>163.511,00</b>	<b>208.450,00</b>	<b>506.620,84</b>	<b>233.950,00</b>	<b>3.026.450,00</b>
	<b>Fondo Pluriennale Vincolato</b>	<b>60.000,00</b>	<b>0,00</b>		<b>0,00</b>	<b>0,00</b>
<b>Titolo 01 Spese correnti</b>		<b>128.511,00</b>	<b>148.450,00</b>	<b>284.518,06</b>	<b>233.950,00</b>	<b>233.950,00</b>
1.03.01.02.999	1140 ACQUISTO DI BENI DI CONSUMO ETC.	1.500,00	1.500,00	2.415,89	1.500,00	1.500,00
1.03.02.99.005	1153.1 SPESE PER FUNZIONAMENTO COMMISSIONE ALLOGGI CASE POPOLARI	10.000,00	10.000,00	19.433,35	15.000,00	15.000,00
1.03.02.99.005	1577 SPESE DI FUNZIONAMENTO COMMISSIONE ASSEGNAZIONE ALLOGGI CASE POPOLARI	0,00	0,00	13.844,92	0,00	0,00
1.03.02.99.999	1581 SPESE AGGIORNAMENTO SETTORE URBANISTICA	900,00	900,00	945,00	900,00	900,00
1.03.02.99.999	1569 SPESE PER COMPETENZE TECNICHE PER RILIEVI CAVA LE SERRE ITALCEMENTI- CAP. E.692	3.111,00	3.050,00	8.661,00	3.050,00	3.050,00
1.03.02.99.999	1569.10 SPESE PER PROGETTAZIONE PISL- CAP. E. 2075	0,00	0,00	74.949,00	0,00	0,00
1.03.02.99.999	1153 SPESE PER PRESTAZIONI DI SERVIZI	2.000,00	2.000,00	5.708,90	2.000,00	2.000,00
1.03.02.99.999	1903.2 SPESE PER BORSE LAVORO E STAGE LAVORATIVO/FORMATIVO URBANISTICA	10.000,00	10.000,00	13.700,00	10.000,00	10.000,00
1.03.02.99.999	1836 SPESE PER REDAZIONE PIANO DI ZONIZZAZIONE ACUSTICA	0,00	0,00	9.000,00	0,00	0,00
1.03.02.99.999	1036.1 ACQUISTO SERVIZI SPORTELLI TELEMATICI	1.000,00	1.000,00	4.860,00	1.500,00	1.500,00
1.04.01.02.003	1836.10 QUOTA A CARICO COMUNE DI CASTROVILLARI PER PISL	0,00	0,00	11.000,00	0,00	0,00
1.10.99.99.999	1578 Spese per Demolizioni Manufatti Abusivi (Vedi Cap. E. 148) ED ONERI DI URBANIZZA.	100.000,00	120.000,00	120.000,00	200.000,00	200.000,00
<b>Titolo 02 Spese in conto capitale</b>		<b>35.000,00</b>	<b>60.000,00</b>	<b>222.102,78</b>	<b>0,00</b>	<b>2.792.500,00</b>
	<b>Fondo Pluriennale Vincolato</b>	<b>60.000,00</b>	<b>0,00</b>		<b>0,00</b>	<b>0,00</b>
2.02.01.04	3003 ADEGUAMENTO PIANO STRUTTURALE COMUNALE-FINANZIATO CON OO.UU. 2016 (E. 878/1)	0,00	0,00	34.155,62	0,00	0,00
2.02.01.10	3253.10 UTILIZZO FINANZIAMENTO PSR RIQUALIFICAZIONE MATTATOIO VEDI CAP. ENTRATA 4235/20	0,00	0,00	24.873,74	0,00	0,00

Centro 00005						Uscite	
Missione, Programma, Titolo		Descrizione	Esercizio 2017	Previsione 2018		Previsione 2019	Previsione 2020
			Previsione definitiva	Competenza	Cassa		
2.02.03.05.001	3120	SPESE PER PIANO STRUTTURALE COMUNALE -PSC-CAP.E.4009	0,00	0,00	18.284,80	0,00	0,00
2.02.03.05.001	1837	SPESE PER REDAZIONE STUDI CONNESSI AL PSC- CAP. E. 4033	0,00	0,00	10.904,62	0,00	0,00
2.03.01.02.001	2740	CONTRIBUTO REGIONALE BONIFICA EX DISCARICA LOCALITA' SERRE DELLE CIAVOLE (CAP. E. 4740)	0,00	60.000,00	60.000,00	0,00	0,00
		Fondo Pluriennale Vincolato	60.000,00	0,00		0,00	0,00
2.03.05.01.001	4150.3	POTENZIAMENTO DEL SISTEMA DI BIKE SHARING E REALIZZAZIONE DEL BIKE PARK (VEDI CAP. E. 3261/3)	0,00	0,00	0,00	0,00	900.000,00
2.03.05.01.001	4150.4	MOBILITA' LENTA - PROLUNGAMENTO PISTA PEDO-CICLABILE SUL TRACCIATO FERROVIARIO (VEDI CAP. E. 3261/4)	0,00	0,00	0,00	0,00	1.892.500,00
2.04.24.01.001	3786	QUOTA 10% OO.UU. PER LA CHIESA- CAP.E. 4033	35.000,00	0,00	73.884,00	0,00	0,00
Missione 09 Sviluppo sostenibile e tutela del territorio e dell'ambiente			3.439.493,00	4.334.978,56	10.135.995,29	5.284.890,56	3.569.090,56
		Fondo Pluriennale Vincolato	693.888,00	0,00		0,00	0,00
Programma 09.02 Tutela, valorizzazione e recupero ambientale			20.000,00	22.000,00	57.110,81	1.730.800,00	15.000,00
Titolo 01 Spese correnti			20.000,00	15.000,00	50.110,81	15.000,00	15.000,00
1.03.02.99.999	1839	CANONE RETE WI-FI E PORTALE MARKETING TERRITORIALE	20.000,00	15.000,00	50.110,81	15.000,00	15.000,00
Titolo 02 Spese in conto capitale			0,00	7.000,00	7.000,00	1.715.800,00	0,00
2.02.02.01.001	3261	REGOLARIZZAZIONE AREE DI SEDIME CANILE COMUNALE	0,00	7.000,00	7.000,00	0,00	0,00
2.02.02.01.002	4118.1	TRANSUMANZE CULTURALI TRA I DUE PARCHI. RECUPERO E RIQUALIFICAZIONE DELLA PIAZZA ANTISTANTE IL CASTELLO ARAGONESE, DEL FOSSATO E DELL'ARENA (CAP. E. 3218/1)	0,00	0,00	0,00	1.715.800,00	0,00
Programma 09.03 Rifiuti			3.262.300,00	4.154.285,56	9.534.044,62	3.395.397,56	3.395.397,56
		Fondo Pluriennale Vincolato	693.888,00	0,00		0,00	0,00
Titolo 01 Spese correnti			3.262.300,00	4.139.285,56	8.518.309,52	3.395.397,56	3.395.397,56
		Fondo Pluriennale Vincolato	693.888,00	0,00		0,00	0,00
1.02.01.04.001	1288.2	TRIBUTO REGIONALE PER IL CONFERIMENTO DEI RIFIUTI IN DISCARICA CONTROLLATA	0,00	0,00	81.112,13	0,00	0,00
1.02.01.06.001	1748.20	TRBUTO SPECIALE PER DEPOSITO IN DISCARICA R.S.U. DOVUTA ALLA REGIONE	0,00	0,00	146.327,60	0,00	0,00
1.03.01.02.001	1250.7	ALTRI BENI DI CONSUMO	5.000,00	5.000,00	9.446,52	5.000,00	5.000,00
1.03.01.02.002	1735.50	CARBURANTE E LUBRIFICANTI AUTOMEZZI N.U.	0,00	0,00	1.000,00	0,00	0,00
1.03.02.04	1738	SPESE AGGIORNAMENTO PROFESSIONALE SERVIZIO N.U.	0,00	0,00	100,00	0,00	0,00
1.03.02.09.011	1250.1	MANUTENZIONE ORDINARIA BENI MOBILI	2.300,00	2.300,00	6.253,35	2.300,00	2.300,00
1.03.02.12.003	1750	SPESE PER COLLABORAZIONI PER IL SERVIZIO IGIENE AMBIENTALE- STAGISTI - LEGGE REGIONALE N. 32 DEL 22.11.2010-VEDI CAP.E.3147	0,00	0,00	5.537,48	0,00	0,00
1.03.02.15.004	1824	SPESE PER SMALTIMENTO RIFIUTI SPECIALI E PERICOLOSI,INERTI E AMIANTO	5.000,00	3.000,00	13.730,34	3.000,00	3.000,00
1.03.02.15.004	1736	GESTIONE SERVIZIO DI IGIENE URBANA	0,00	0,00	1.119,25	0,00	0,00
1.03.02.15.004	1748.45	TARIFFA SMALTIMENTO R.S.U. IN DISCARICA :	0,00	0,00	601.413,22	0,00	0,00
1.03.02.15.004	1250.3	SERVIZI DI IGIENE AMBIENTALE - AFFIDAMENTO A TERZI	3.200.000,00	3.200.000,00	6.399.019,06	3.200.000,00	3.200.000,00
1.03.02.15.004	1270	POTENZIAMENTO E SVILUPPO SERVIZIO RACCOLTA DIFFERENZIATA CONTR. REG.LE - VEDI CAP E. N° 2033	0,00	693.888,00	693.888,00	0,00	0,00
		Fondo Pluriennale Vincolato	693.888,00	0,00		0,00	0,00

Centro 00005		Uscite				
Missione, Programma, Titolo	Descrizione	Esercizio 2017	Previsione 2018		Previsione 2019	Previsione 2020
		Previsione definitiva	Competenza	Cassa		
1.03.02.15.999 1250.5	CONFERIMENTO RIFIUTI IN DISCARICA - ONERI RELATIVI -	40.000,00	0,00	257.804,35	0,00	0,00
1.03.02.99.999 1748.40	SPESE POST GESTIONE DISCARICA	0,00	0,00	6.239,00	0,00	0,00
1.03.02.99.999 1738.10	SPESE COMUNICAZIONE, SENSIBILIZZAZIONE E PROMOZIONE DELLA RACCOLTA DIFFERENZIATA - CAP. E. 3144	0,00	0,00	1.065,00	0,00	0,00
1.03.02.99.999 1736.9	RIMBORSO SPESE PER SERVIZIO DI CONTROLLO GESTIONE RIFIUTI- VEDI CAP. E. N. 701	5.000,00	5.000,00	20.000,00	5.000,00	5.000,00
1.03.02.99.999 1736.10	SPESE VARIE PER LA GESTIONE DEI RIFIUTI SOLIDI URBANI	0,00	0,00	38.103,54	0,00	0,00
1.03.02.99.999 1824.10	SPESE PER TRASPORTO SMALTIMENTO FANGHI DEPURATORI CANILE E MATTATOIO	0,00	2.000,00	6.200,00	2.000,00	2.000,00
1.03.02.99.999 1820	SPESE PER RIMOZIONE ED INCENERIMENTO CARCASSE ANIMALI	5.000,00	3.000,00	4.583,12	3.000,00	3.000,00
1.03.02.99.999 1838	SPESE TECNICHE GESTIONE BANDO RD REALIZZAZIONE 2° CENTRO R.D. ( FONDI POR 2007/2013)- CAP. E. 2034	0,00	0,00	270,00	0,00	0,00
1.03.02.99.999 1824.20	SPESE PER SMALTIMENTO PERCOLATO C/O DISCARICA CAMPOLESCIA	0,00	50.000,00	50.000,00	0,00	0,00
1.04.01.02.002 1250.6	RIVERSAMENTO DEL 5% DELLA TARI ALLA PROVINCIA	0,00	175.097,56	175.097,56	175.097,56	175.097,56
<b>Titolo 02 Spese in conto capitale</b>		<b>0,00</b>	<b>15.000,00</b>	<b>1.015.735,10</b>	<b>0,00</b>	<b>0,00</b>
2.02.01.04 3355.10	ACQUISTO MOBILI E ATTREZZATURE	0,00	0,00	735,10	0,00	0,00
2.02.01.09.999 3356	ADEGUAMENTO ED AMPLIAMENTO DISCARICA-FINANZIAMENTO CIPE CAP. E. 4091	0,00	0,00	1.000.000,00	0,00	0,00
2.02.02.01.999 3262	SPESE PER PIANO DI GESTIONE E TOMBATURA DELLA DISCARICA DI CAMPOLESCIA	0,00	15.000,00	15.000,00	0,00	0,00
<b>Programma 09.04 Servizio Idrico Integrato</b>		<b>11.093,00</b>	<b>11.093,00</b>	<b>32.686,00</b>	<b>11.093,00</b>	<b>11.093,00</b>
<b>Titolo 01 Spese correnti</b>		<b>11.093,00</b>	<b>11.093,00</b>	<b>22.186,00</b>	<b>11.093,00</b>	<b>11.093,00</b>
1.04.03.99.999 1234	QUOTA PARTECIPAZIONE A.T.O.	11.093,00	11.093,00	22.186,00	11.093,00	11.093,00
<b>Titolo 03 Spese per incremento attivita' finanziarie</b>		<b>0,00</b>	<b>0,00</b>	<b>10.500,00</b>	<b>0,00</b>	<b>0,00</b>
3.01.01.03.003 3013	PARTECIPAZIONE AZIONARIE SOCIETA'	0,00	0,00	10.500,00	0,00	0,00
<b>Programma 09.05 Aree protette, parchi naturali, protezione naturalistica e forestazione</b>		<b>146.100,00</b>	<b>127.600,00</b>	<b>492.153,86</b>	<b>127.600,00</b>	<b>127.600,00</b>
<b>Titolo 01 Spese correnti</b>		<b>146.100,00</b>	<b>127.600,00</b>	<b>333.765,41</b>	<b>127.600,00</b>	<b>127.600,00</b>
1.03.02.05.004 1807.20	SPESE PER RISCALDAMENTO ED ENERGIA ELETTRICA PER CENTRALINA MONITORAGGIO AREA	0,00	0,00	7.006,73	0,00	0,00
1.03.02.10.001 1853	SPESE PER CONSULENZA LEGALE PER PREDISPOSIZIONE ATTI DI GARA GESTIONE RIFIUTI	0,00	0,00	10.000,00	0,00	0,00
1.03.02.99.999 1570	INTERVENTI PER LA TUTELA DELL'AMBIENTE E PULIZIE E BONIFI CANALI	0,00	30.000,00	42.513,74	30.000,00	30.000,00
1.03.02.99.999 1573	SPESE PER BONIFICA E PULIZIA DISCARICHE ABUSIVE E SPAZI PUBBLICI	0,00	0,00	845,80	0,00	0,00
1.03.02.99.999 1621	MANUTENZIONE CANILE (IMPIANTO DI DEPURAZIONE SCARCHI E LAVORI DI MANUTENZIONE)	40.000,00	5.000,00	51.171,33	5.000,00	5.000,00
1.03.02.99.999 1310.1	INTERVENTI A TUTELA DELLA SALUTE PUBBLICA PER DERATTIZZAZIONE QUARTIERI	7.000,00	7.000,00	13.301,02	7.000,00	7.000,00
1.03.02.99.999 1310.2	ARREDO URBANO (CAP.E. 703)	10.600,00	10.600,00	21.200,00	10.600,00	10.600,00
1.03.02.99.999 1310.3	SPESE RIQUALIFICAZIONE AMBIENTALE DELLA CITTA' (CAP. E. 680)	5.000,00	5.000,00	11.988,46	5.000,00	5.000,00
1.03.02.99.999 1307	SPESE DI CONSUMO	5.000,00	5.000,00	10.007,05	5.000,00	5.000,00
1.03.02.99.999 1308	SPESE PER GESTIONE CANILE E PREVENZIONE RANDAGISMO	66.000,00	62.000,00	144.712,09	62.000,00	62.000,00
1.03.02.99.999 1827	SPESE PER SENSIBILIZZAZIONE	0,00	0,00	363,00	0,00	0,00

Centro 00005						Uscite	
Missione, Programma, Titolo		Descrizione	Esercizio 2017	Previsione 2018		Previsione 2019	Previsione 2020
			Previsione definitiva	Competenza	Cassa		
1.03.02.99.999	1815	SPESE PER INTERVENTI VARI RELATIVI ALL'AMBIENTE	0,00	0,00	288,99	0,00	0,00
1.03.02.99.999	1818	RIQUALIFICAZIONE AMBIENTALE DELLA CITTA' (E.3037)	12.500,00	3.000,00	20.367,20	3.000,00	3.000,00
Titolo 02 Spese in conto capitale			0,00	0,00	158.388,45	0,00	0,00
2.02.01.09.999	4496	UTILIZZO FINANZIAMENTO PSR RIMBOSCHIMENTO LOC. PETROSA	0,00	0,00	115.809,00	0,00	0,00
2.02.01.09.999	3365	MESSA IN SICUREZZA E PIANO DI CARATTERIZZAZIONE DEL SITO RICI GOM- CAP. E.4124	0,00	0,00	32.435,29	0,00	0,00
2.02.01.09.999	3275	SPESE PER ADEGUAMENTO E MANUTENZIONE STRAORDINARIA CANILE COMUNALE- CAP. E.5235	0,00	0,00	10.144,16	0,00	0,00
Programma 09.07 Sviluppo sostenibile territorio montano piccoli Comuni			0,00	20.000,00	20.000,00	20.000,00	20.000,00
Titolo 01 Spese correnti			0,00	20.000,00	20.000,00	20.000,00	20.000,00
1.04.02.02.999	1618	INTERVENTI VOLTI A FAVORIRE L'INSEDIAMENTO DI ATTIVITA' DI AGRICOLTURA NELL'AMBITO URBANO	0,00	20.000,00	20.000,00	20.000,00	20.000,00
Missione 11 Soccorso civile			5.000,00	8.000,00	15.963,96	8.000,00	8.000,00
Programma 11.01 Sistema di protezione civile			5.000,00	8.000,00	15.963,96	8.000,00	8.000,00
Titolo 01 Spese correnti			5.000,00	8.000,00	15.963,96	8.000,00	8.000,00
1.03.02.99.999	1171	SERVIZI DI PROTEZIONI CIVILE	5.000,00	8.000,00	15.963,96	8.000,00	8.000,00
Missione 14 Sviluppo economico e competitivita'			18.530,00	80.330,00	196.617,01	80.330,00	80.330,00
Programma 14.01 Industria PMI e Artigianato			6.980,00	9.980,00	119.164,91	9.980,00	9.980,00
Titolo 01 Spese correnti			6.980,00	9.980,00	15.500,10	9.980,00	9.980,00
1.03.02.02.005	2126	SPESE PER ORGANIZZAZIONE MANIFESTAZIONI, MANIFESTAZIONI FIERISTICHE PRESSO (CAP. U. 3041)	2.000,00	5.000,00	7.000,00	5.000,00	5.000,00
1.03.02.09.011	2127	SPESE DI MANUTENZIONE PER LA NUOVA AREA MERCATALE	500,00	500,00	1.000,00	500,00	500,00
1.03.02.99.999	1534	PRESTAZIONI DI SERVIZI	680,00	680,00	1.000,10	680,00	680,00
1.03.02.99.999	2130	SPESE VARIE PER INIZIATIVE E MANIFESTAZIONI COMMERCIALI	1.800,00	1.800,00	3.000,00	1.800,00	1.800,00
1.03.02.99.999	1841	SPESE PER INIZIATIVE ARTIGIANE D'EPOCA	500,00	500,00	500,00	500,00	500,00
1.04.01.02.018	1575.10	QUOTA CONSORTILE INDUSTRIALE PIANA DI SIBARI-VALLE CRATI	1.500,00	1.500,00	3.000,00	1.500,00	1.500,00
Titolo 02 Spese in conto capitale			0,00	0,00	103.664,81	0,00	0,00
2.02.01.07	3790	CONTRIBUTO REG.LE PISL -INFORMATION TECHNOLOGY E MARKETING TERRITORIALE - VEDI CAP. E/4018/10	0,00	0,00	103.664,81	0,00	0,00
Programma 14.02 Commercio - reti distributive - tutela dei consumatori			9.150,00	8.050,00	13.555,22	8.050,00	8.050,00
Titolo 01 Spese correnti			9.150,00	8.050,00	13.555,22	8.050,00	8.050,00
1.03.01.02.001	1730	ACQUISTO DI BENI DI CONSUMO	500,00	500,00	1.258,28	500,00	500,00
1.03.01.02.999	2096	SPESE PER ACQUISTO BENI DI CONSUMO(STAMPATI,CANCELLERIA, RIVISTE,PUBBLICAZIONI ECC. )	550,00	200,00	455,00	200,00	200,00
1.03.01.02.999	1532	ACQUISTO BENI DI CONSUMO	500,00	1.000,00	1.479,00	1.000,00	1.000,00
1.03.02.02.005	2125	SPESE PER PARTECIPAZIONE A MANIFESTAZIONI FIERISTICHE	1.000,00	1.000,00	1.000,00	1.000,00	1.000,00
1.03.02.04.999	2115	SPESE AGGIORNAMENTO PERSONALE	400,00	400,00	800,00	400,00	400,00
1.03.02.19.001	2114	MANUTENZIONE SUPPORTI INFORMATICI ED ATTREZZATURE	800,00	500,00	500,00	500,00	500,00
1.03.02.99.999	1533	PRESTAZIONI DI SERVIZI	600,00	600,00	2.428,54	600,00	600,00

Centro 00005			Uscite				
Missione, Programma, Titolo		Descrizione	Esercizio 2017	Previsione 2018		Previsione 2019	Previsione 2020
			Previsione definitiva	Competenza	Cassa		
1.03.02.99.999	1522	PRESTAZIONI DI SERVIZI	1.150,00	1.150,00	2.300,00	1.150,00	1.150,00
1.03.02.99.999	2114.10	SPESE PER CANONE ASSISTENZA HOT LINE PROGRAMMA MARCOPOLO	1.350,00	500,00	500,00	500,00	500,00
1.03.02.99.999	2131	SPESE PER PRESIDIO VIGILI DEL FUOCO	1.500,00	1.500,00	1.500,00	1.500,00	1.500,00
1.03.02.99.999	2196	SPESE PER ABBONAMENTO AL SERVIZIO INTERNET UFFICIO COMMERCIO DI ELENA FIORE	600,00	600,00	1.200,00	600,00	600,00
1.03.02.99.999	2109	SPESE PER ABBONAMENTI ON LINE	200,00	100,00	134,40	100,00	100,00
Programma 14.04 Reti e altri servizi di pubblica utilita'			2.400,00	62.300,00	63.896,88	62.300,00	62.300,00
Titolo 01 Spese correnti			2.400,00	62.300,00	63.896,88	62.300,00	62.300,00
1.03.02.02.005	2190	SPESE PER CORSI E CONVEGNI IN MATERIA DI ATTIVITA' PRODUTTIVE	300,00	300,00	300,00	300,00	300,00
1.03.02.99.999	1538	PRESTAZIONE DI SERVIZI	1.300,00	1.500,00	2.796,88	1.500,00	1.500,00
1.03.02.99.999	2191	SPESE PER GESTIONE E MANUTENZIONE BAGNI CANAL GRECO E AREE MERCATALI	300,00	500,00	800,00	500,00	500,00
1.03.02.99.999	2108	SPESE PER STUDI, PROGETTAZIONI E INDAGINI NEL SETTORE AA.PP.	500,00	60.000,00	60.000,00	60.000,00	60.000,00
Missione 16 Agricoltura, politiche agroalimentari e pesca			5.216,48	5.200,00	9.800,00	5.200,00	5.200,00
Programma 16.01 Sviluppo del settore agricolo e del sistema agroalimentare			5.216,48	5.200,00	9.800,00	5.200,00	5.200,00
Titolo 01 Spese correnti			5.216,48	5.200,00	9.800,00	5.200,00	5.200,00
1.03.02.99.999	1535	PRESTAZIONI DI SERVIZI	200,00	200,00	300,00	200,00	200,00
1.03.02.99.999	2155	SPESE PER SAGRE E FESTIVITA' LOCALI	500,00	500,00	1.000,00	500,00	500,00
1.03.02.99.999	2153	SPESE PER VALORIZZAZIONE PRODOTTI AGRICOLI	4.516,48	4.500,00	8.500,00	4.500,00	4.500,00
Missione 17 Energia e diversificazione delle fonti energetiche			0,00	0,00	6.108,00	0,00	0,00
Programma 17.01 Fonti energetiche			0,00	0,00	6.108,00	0,00	0,00
Titolo 01 Spese correnti			0,00	0,00	6.108,00	0,00	0,00
1.04.01.02.018	2102.70	TRASFERIMENTI QUOTA ANNUALE COMUNE AL CONSORZIO MULTISERVIZI METANO/AMBIENTE- ACEA CALABRIA	0,00	0,00	6.108,00	0,00	0,00
Totale Uscite			4.385.638,48	4.636.958,56	13.436.529,51	5.612.370,56	6.689.070,56

### AFFISSIONE

La presente deliberazione viene affissa all'Albo Pretorio on-line di questo Comune, in data **02 LUG. 2018**....., ai sensi dell'articolo 32 della legge 18 giugno 2009, n.69 e successive modificazioni e integrazioni, nonché del vigente regolamento comunale, e vi resterà per 15 giorni consecutivi (comma 1, dell'articolo 124, Decreto Legislativo 18 agosto 2000, n. 267).-

F.to l'addetto alla pubblicazione

— **Il Messo Comunale** —

*Giuseppe Bonifati*

E' copia conforme all'originale per uso amministrativo.

Addì **02 LUG. 2018**



IL SEGRETARIO GENERALE

*Angelo Pellegrino*