

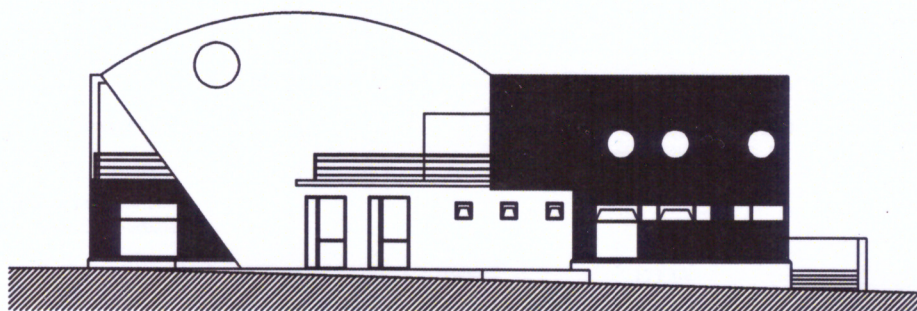

COMUNE DI CASTROVILLARI
(PROVINCIA DI COSENZA)



OGGETTO: "Riqualificazione e allestimento di edificio pubblico da adibire a centro di aggregazione per l'espletamento di attività sociali e culturali"

Programmazione Regionale Unitaria 2007-2013

Por Calabria FERS 2007-2013

Linea di Intervento 4.3.1.2

Azioni per la Realizzazione dei Contratti Locali di Sicurezza
PROGETTO ESECUTIVO

Il Progettista e Direttore dei lavori

Ing. Francesca Dorato

Il Coordinatore della sicurezza in fase di
progettazione ed esecuzione

Ing. Francesca Dorato



Castrovillari, lì 12.6 SET. 2016

12 RUP
Geom. *Immacolata M.*
CITÀ DI CASTROVILLARI

Il Committente

Il Sindaco del
Comune di Castrovillari
Ing. *Roberto Mari*

Elaborato: Computo metrico estimativo sicurezza

Tav. 10

Num.Ord. TARIFFA	DESIGNAZIONE DEI LAVORI	DIMENSIONI				Quantità	IMPORTI	
		par.ug.	lung.	larg.	H/peso		unitario	TOTALE
	R I P O R T O							
	<u>LAVORI A CORPO</u>							
1 P.0310.30.a	Ponteggio o incastellatura realizzato con elementi a telaio sovrapponibili, valutato per metro quadro di superficie asservita	65,00			7,000	455,00		
	SOMMANO mq					455,00	3,07	1'396,85
2 P.03.10.90.a	Piano di lavoro per ponteggi costituito da tavole metalliche prefabbricate, compreso accessori e fermapiede, valutato per metro quadro di superficie effettiva	3,00	65,00	0,900		175,50		
	SOMMANO mq					175,50	5,98	1'049,49
3 P.03.10.50.a	Schermatura antipolvere e antisabbia per ponteggi, armature di sostegno e protezioni di aree di lavoro eseguita con teli in polietilene di colore bianco dal peso non inferiore a g 240 per m², valutata per metro quadro di telo in opera Schermatura antipolvere o antisabbia		65,00		7,000	455,00		
	SOMMANO mq					455,00	2,80	1'274,00
4 P.01.010.040 .a	Recinzione provvisoria modulare a pannelli ciechi in lamiera, con irrigidimenti nervati e paletti di sostegno composti da tubolari metallici zincati di diametro non inferiore a ... orsetti di collegamento, elementi cernierati per modulo porta e terminali Fornitura con moduli di altezza pari a m 2,00		70,00			70,00		
	SOMMANO mq					70,00	13,55	948,50
5 S.03.010.020 .a	Dispositivi per la protezione del capo, dotati di marchio di conformità CE ai sensi del DLgs 475/92, con fasce antisudore e dispositivi laterali per l'inserimento delle cuffie antirumore e delle visiere In PEHD peso circa 330 g e barbatura in pvc					5,00		
	SOMMANO cad/30gg					5,00	0,34	1,70
6 S.03.010.030 .a	Dispositivi per la protezione del volto, dotati di marchio di conformità CE ai sensi del DLgs 475/92, con visiera ribaltabile, resistente agli urti ed alle abrasioni.Conformi alle norme EN 166 Visiera per elmetto con attacchi universali					5,00		
	SOMMANO cad/30gg					5,00	1,27	6,35
7 S.03.010.040 .a	Dispositivi per la protezione degli occhi, dotati di marchio di conformità CE ai sensi del DLgs 475/92, con stanghette regolabili, lenti in policarbonato antiurto ed antigraffio, ripari laterali e sopraciliari Occhiali avvolgenti, astine regolabili, EN 170-166 classe ottica 1					5,00		
	SOMMANO cad/30 gg					5,00	0,78	3,90
8 S.03.010.050 .a	Dispositivi per la protezione dell'udito, dotati di marchio di conformità CE ai sensi del DLgs 475/92, costruiti secondo norma UNI EN 352 Inserti auricolari poliuretanic ipoallergici SNR 33 db a coppia					90,00		
	SOMMANO cad/30gg					90,00	0,07	6,30
	A R I P O R T A R E							4'687,09

COMMITTENTE:

