

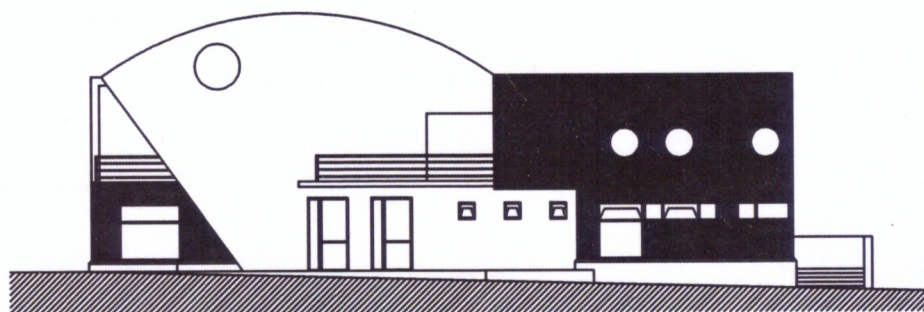

COMUNE DI CASTROVILLARI  
(PROVINCIA DI COSENZA)



OGGETTO: "Riqualificazione e allestimento di edificio  
pubblico da adibire a centro di aggregazione per  
l'espletamento di attività sociali e culturali"

Programmazione Regionale Unitaria 2007-2013

Por Calabria FERS 2007-2013

Linea di Intervento 4.3.1.2

Azioni per la Realizzazione dei Contratti Locali di Sicurezza  
PROGETTO ESECUTIVO

Il Progettista e Direttore dei lavori  
Ing. Francesca Dorato

Il Coordinatore della sicurezza in fase di  
progettazione ed esecuzione  
Ing. Francesca Dorato



Castrovillari, lì 26 SET. 2016

IL RUP  
Geom. Bonifati Immacolata M.

Il Responsabile del  
Settore Territorio  
Ing. Roberto Mari

Elaborato: Elenco prezzi sicurezza



Tav. 11



Num.Ord. TARIFFA	DESCRIZIONE DELL'ARTICOLO	unità di misura	P R E Z Z O UNITARIO
Nr. 1 P.01.010.040 .a	Recinzione provvisoria modulare a pannelli ciechi in lamiera, con irrigidimenti nervati e paletti di sostegno composti da tubolari metallici zincati di diametro non inferiore a mm 40 controventati, completa con blocchi di cls di base dal peso non inferiore a 35 kg, morsetti di collegamento, elementi cernierati per modulo porta e terminali Fornitura con moduli di altezza pari a m 2,00 <b>euro (tredici/55)</b>	mq	13,55
Nr. 2 P.03.10.50.a	Schermatura antipolvere e antisabbia per ponteggi, armature di sostegno e protezioni di aree di lavoro eseguita con teli in polietilene di colore bianco dal peso non inferiore a g 240 per m², valutata per metro quadro di telo in opera Schermatura antipolvere o antisabbia <b>euro (due/80)</b>	mq	2,80
Nr. 3 P.03.10.90.a	Piano di lavoro per ponteggi costituito da tavole metalliche prefabbricate, compreso accessori e fermapiEDE, valutato per metro quadro di superficie effettiva <b>euro (cinque/98)</b>	mq	5,98
Nr. 4 P.0310.30.a	Ponteggio o incastellatura realizzato con elementi a telaio sovrapponibili, valutato per metro quadro di superficie asservita <b>euro (tre/07)</b>	mq	3,07
Nr. 5 S.03.010.020 .a	Dispositivi per la protezione del capo, dotati di marchio di conformità CE ai sensi del DLgs 475/92, con fasce antisudore e dispositivi laterali per l'inserimento delle cuffie antirumore e delle visiere In PEHD peso circa 330 g e barbatura in pvc <b>euro (zero/34)</b>	cad/30gg	0,34
Nr. 6 S.03.010.030 .a	Dispositivi per la protezione del volto, dotati di marchio di conformità CE ai sensi del DLgs 475/92, con visiera ribaltabile, resistente agli urti ed alle abrasioni.Conformi alle norme EN 166 Visiera per elmetto con attacchi universali <b>euro (uno/27)</b>	cad/30gg	1,27
Nr. 7 S.03.010.040 .a	Dispositivi per la protezione degli occhi, dotati di marchio di conformità CE ai sensi del DLgs 475/92, con stanghette regolabili, lenti in policarbonato antiurto ed antigrabbio, ripari laterali e sopraccigliari Occhiali avvolgenti, astine regolabili, EN 170-166 classe ottica 1 <b>euro (zero/78)</b>	cad/30 gg	0,78
Nr. 8 S.03.010.050 .a	Dispositivi per la protezione dell'udito, dotati di marchio di conformità CE ai sensi del DLgs 475/92, costruiti secondo norma UNI EN 352 Insetti auricolari poliuretani ipoallergici SNR 33 db a coppia <b>euro (zero/07)</b>	cad/30gg	0,07
Nr. 9 S.03.010.060 .a	Dispositivi per la protezione delle vie respiratorie, dotati di marchio di conformità CE ai sensi del DLgs 475/92, costruiti secondo norma UNI EN 149, con linguetta stringi naso e bardatura nucale Facciale filtrante per polveri o particelle non nocive <b>euro (zero/23)</b>	cad/30gg	0,23
Nr. 10 S.03.010.100 .e	Dispositivi per la protezione delle mani, dotati di marchio di conformità CE ai sensi del DLgs 475/92 Crosta e cotone EN 420-388 <b>euro (uno/34)</b>	cad/30gg	1,34
Nr. 11 S.03.010.110 .a	Dispositivi per la protezione dei piedi, dotati di marchio di conformità CE ai sensi del DLgs 475/92 Scarpa alta di sicurezza EN 345 S1P <b>euro (otto/30)</b>	cad/30gg	8,30
Nr. 12 S.03.020.010 .a	Specialità medicinale conforme all'art. 1 DM 28 Luglio 1958 per interventi di pronto soccorso su luogo di lavoro Valigetta per cantieri mobili fino a 6 addetti <b>euro (tre/36)</b>	cad/30gg	3,36
Nr. 13 S.04.010.010 .a	Cartelli di divieto, conformi al DLgs 493/96, attuazione della direttiva 92/58 CEE e simbologia a norme UNI in lamiera di alluminio, con pellicola adesiva rifrangente grandangolare Sfondo bianco 125 x 125 mm visibilità 4 m <b>euro (quattro/40)</b>	cadauno	4,40
	Data, 15/09/2016		

COMMITTENTE:

[illegible]